



ANADOLU ÜNİVERSİTESİ
AÇIKÖĞRETİM FAKÜLTESİ
BA - AÇIKÖĞRETİM OKULLARI

T.C. MİLLİ EĞİTİM BAKANLIĞI
Hayat Boyu Öğrenme Genel Müdürlüğü
2018-2019 ÖĞRETİM YILI BATI AVRUPA - BALKANLAR
AÇIK ÖĞRETİM LİSESİ III. DÖNEM SINAVI
6. OTURUM Pazar

ÖĞRENCİNİN

A

0106

SOYADI :

ADI :

T.C. KİMLİK NO / ÖĞRENCİ NO :

SINAV SALON NO : SIRA NO:

Sınavla ilgili soru kitapçığının ön ve arka kapağındaki tüm kuralları okudum, anladım, kabul ediyorum.

İMZA:.....

SINAV İÇERİĞİ

Testin Adı	Soru Sayısı	Sayfa No	Testin Adı	Soru Sayısı	Sayfa No
BİYOLOJİ 4	20	02	PEYGAMBERİMİZİN HAYATI 2 (SEÇMELİ)	20	24
COĞRAFYA 2	20	04	PEYGAMBERİMİZİN HAYATI 3 (SEÇMELİ)	20	26
COĞRAFYA 4	20	06	PEYGAMBERİMİZİN HAYATI 4 (SEÇMELİ)	20	28
DİN KÜLTÜRÜ VE AHLAK BİLGİSİ 2	20	08	SEÇMELİ GİRİŞİMCİLİK 2	20	30
DİN KÜLTÜRÜ VE AHLAK BİLGİSİ 3	20	11	SEÇMELİ MATEMATİK 1	20	32
DİN KÜLTÜRÜ VE AHLAK BİLGİSİ 4	20	13	SEÇMELİ PSİKOLOJİ 1	20	35
DİN KÜLTÜRÜ VE AHLAK BİLGİSİ 5	20	15	TEMEL DİNİ BİLGİLER 1	20	37
FELSEFE 1	20	17	ALMANCA 5	20	39
KİMYA 2	20	19	FRANSIZCA 5	20	42
PEYGAMBERİMİZİN HAYATI 1 (SEÇMELİ)	20	22	İNGİLİZCE 5	20	45

SINAVDA UYULMASI GEREKEN ÖZEL KURALLAR

1. Soru kitapçığındaki her bir testi cevaplamanız için verilen süre 30 dakika, toplam süre 150 dakikadır.
2. Sınavın ilk 30 dakikası ve son 5 dakikası içinde sınavınızı tamamlasanız bile salondan çıkamazsınız. Herhangi bir nedenle salondan çıktığınız takdirde, tekrar sınava devam etmenize izin verilmeyecektir. Sınavın başlamasını izleyen ilk 15 dakikadan sonra hiçbir öğrenci sınava alınamaz.
3. Yanlış cevaplarınız dikkate alınmayacaktır. Bu nedenle kitapçığındaki tüm sorular için size doğru gelen seçeneği işaretleyerek cevapsız soru bırakmamanız yararınıza olacaktır.
4. Sınav sırasında hesap makinesi kullanabilirsiniz. Ancak, kullanacağınız makinede alfabetik tuş takımınının (A, B, C, ..., Y, Z), program yapılmasına, saklanmasına ve çalıştırılmasına imkân veren EXE, STORE, RUN vb. tuşlar bulunamaz.

"Sınavda Uyulması Gereken Genel Kurallar" soru kitapçığının arka sayfasında yer almaktadır. Bu kuralları da mutlaka dikkatlice okuyunuz.

Anadolu Üniversitesi tarafından hazırlanmış olan bu testlerin her hakkı saklıdır. Hangi amaçla olursa olsun, testlerin tamamının veya bir kısmının Anadolu Üniversitesi'nin yazılı izni olmadan kopya edilmesi, fotoğraflarının çekilmesi, herhangi bir yolla çoğaltılması, yayımlanması ya da kullanılması yasaktır. Bu yasağa uymayanlar gerekli cezai sorumluluğu ve testlerin hazırlanmasındaki mali külfeti peşinen kabullenmiş sayılır.

2019 AÖÖ-AÖL III. DÖNEM 0106-A

1. Aşağıdakilerden hangisi çevre dostu olan yeşil binaların ve sakinlerinin sahip olduğu unsurlardan biri değildir?
- A) Dizel yakıtlı otomobil
B) Güneş enerjisi panelleri
C) Yalıtımlı çatı ve pencereler
D) Yağmur suyu deposu
2. Atmosfere yayılan kükürdioksit, azotdioksit ve karbondioksit gibi asidik kimyasal gazların kimyasal dönüşümlerden geçtikten sonra bulutlardaki su damlacıkları tarafından emilmesiyle aşağıdakilerden hangisi oluşur?
- A) Radyoaktif kirlilik
B) Asit yağmurları
C) Küresel iklim değişikliği
D) Hava kirliliği
3. Bir canlı türünün doğal olarak yaşayıp üreyebildiği, yaşamsal faaliyetlerini devam ettirebildiği yaşam alanına ne ad verilir?
- A) Komünite
B) Popülasyon
C) Habitat
D) Ekosistem
4. Belirli bir nüfusun doğaya yükünü hesaplamak için oluşturulmuş olan yöntem aşağıdakilerden hangisidir?
- A) Karbon ayak izi
B) Ekolojik ayak izi
C) Radyoaktif kirlilik
D) Su ayak izi
5. Aşağıdakilerden hangisi diğer verilen kavramların tümünü kapsar?
- A) Biyosfer
B) Komünite
C) Popülasyon
D) Ekosistem
6. Belirli bir alanda yaşayan aynı tür canlıların oluşturduğu topluluğa ne ad verilir?
- A) Komünite
B) Habitat
C) Ekosistem
D) Popülasyon
7. Aşağıdakilerden hangisi biyotik faktörlerden biri değildir?
- A) Ayrıştırıcılar
B) Üreticiler
C) Mineraller
D) Tüketiciler
8. Besin piramidinde aşağıdan yukarıya çıktıkça aşağıdaki ifadelerden hangisi yanlıştır?
- A) Aktarılan enerji artar.
B) Birey sayısı azalır.
C) Vücut büyüklüğü artar.
D) Biyokütle azalır.
9. Bir ton atık kağıdın, kağıt hamuruna katılmasıyla kaç ağacın kesilmesi önlenmektedir?
- A) 3
B) 5
C) 8
D) 11
10. Aşağıdakilerden hangisi Türkiye'de var olan endemik türlerden biri değildir?
- A) Siyam kedisi
B) Sivas kangalı
C) Van ters lalesi
D) Safran

11. Üretilen sera gazı miktarı açısından insan faaliyetlerinin çevreye verdiği zararın birim karbondioksit cinsinden ölçüsüne ne ad verilir?

- A) Ekolojik ayak izi
- B) Su ayak izi
- C) Radyoaktif kirlilik
- D) Karbon ayak izi

12. Aşağıdakilerden hangisi yaban yaşamını olumsuz etkileyen unsurlardan biri değildir?

- A) Küresel iklim değişikliği
- B) Doğal hayat alanlarının tahribi
- C) Biyolojik çeşitliliği koruma çabaları
- D) Asit yağmurları

13. Hayvan veya diğer canlı türlerinin cansız çevreleri ile birlikte oluşturduğu yaşam sistemlerinin birbirinden farklı oluşunu ifade eden çeşitlilik türü aşağıdakilerden hangisidir?

- A) Endemik çeşitlilik
- B) Ekosistem çeşitliliği
- C) Genetik çeşitlilik
- D) Tür çeşitliliği

14. Türkiye'de önceki yıllarda yaşamasına rağmen son yıllarda soyu tükenen canlı türü aşağıdakilerden hangisidir?

- A) Kardelen çiçeği
- B) Akdeniz foku
- C) Kelaynaklar
- D) Anadolu leoparı

15. Dünyanın yaklaşık yüzde kaç sularla kaplıdır?

- A) 60
- B) 70
- C) 80
- D) 87

16. Aynı bölgede yaşayan ve birbirleriyle etkileşim halinde bulunan popülasyonların bulunduğu topluluğa ne ad verilir?

- A) Habitat
- B) Ekolojik niş
- C) Komünite
- D) Ekoton

17. Aşağıdakilerden hangisi anız yakımının toprak ve doğaya verdiği zararlardan biri değildir?

- A) Toprak yorgunluğu azalır.
- B) Doğal denge bozulur.
- C) Orman yangınlarının çıkmasına sebep olur.
- D) Toprak verimliliği azalır.

18. Aşağıdakilerden hangisi doğadaki madde döngülerinden biri değildir?

- A) Karbon döngüsü
- B) Su döngüsü
- C) Azot döngüsü
- D) Sodyum döngüsü

19. Doğadaki ölü organizmaları, dökülmüş yaprakları, dışkıları ve diğer organik maddeleri hücre dışı sindirim yoluyla sindirerek besin ve enerji ihtiyaçlarını karşılayan canlı grubu aşağıdakilerden hangisidir?

- A) Tüketiciler
- B) Ayrıştırıcılar
- C) Kemosentetik canlılar
- D) Fotosentetik canlılar

20. Zararlı organizmaları öldürmek ve kontrol altına almak için kullanılan kimyasal maddelere ne ad verilir?

- A) Karbonlar
- B) Atık yağlar
- C) Asitler
- D) Pestisitler

2019 AÖÖ-AÖL III. DÖNEM 0106-A

1. Aşağıdakilerden hangisi Türkiye'deki serbest ticaret bölgelerinden biri değildir?

- A) Gaziantep
- B) Kars
- C) Kayseri
- D) İzmir

2. Aşağıdakilerden hangisi insanoğlunun yerleşmelerinin yer seçiminde etkili olan doğal (fiziki) faktörlerden biri değildir?

- A) Toprak yapısı
- B) Su kaynakları
- C) Yer şekilleri
- D) Turizm

3. Aşağıdakilerden hangisi Türkiye'nin turizm faaliyetleri ile ön plana çıkan şehirlerinden biri değildir?

- A) Antalya
- B) Erzincan
- C) Nevşehir
- D) Bodrum

4. Türkiye'de nüfus yoğunluğu en yüksek bölge aşağıdakilerden hangisidir?

- A) Karadeniz Bölgesi
- B) Doğu Anadolu Bölgesi
- C) Marmara Bölgesi
- D) Ege Bölgesi

5. Avrupa Birliği üyeliğinden ayrılan ülke aşağıdakilerden hangisidir?

- A) Yunanistan
- B) Fransa
- C) İngiltere
- D) İspanya

6. Aşağıdakilerden hangisi insanın doğaya etkilerinden biri değildir?

- A) Işık kirliliği
- B) Sanayi kirliliği
- C) Radyoaktif atıklar
- D) Volkanik olaylar

7. Mimarlık tarihinin başlangıcı olarak kabul edilen, içinde 12.000 yıllık, insanoğlunun bilinen ilk tapınağının da bulunduğu Türkiye'deki eski yerleşim alanı aşağıdakilerden hangisidir?

- A) Çatalhöyük
- B) Alacahöyük
- C) Efes
- D) Göbeklitepe

8. İdari açıdan yerleşmeler düşünüldüğünde, Türkiye'de en büyük idari birim aşağıdakilerden hangisidir?

- A) İl
- B) Bucak
- C) Köy
- D) İlçe

9. Aşağıdakilerden hangisi nüfus yapıları bakımından Türkiye'deki küçük şehirlerden biridir?

- A) İzmir
- B) Bursa
- C) Çanakkale
- D) Bayburt

10. Kırsal yerleşmeler ile ilgili aşağıdaki ifadelerden hangisi yanlıştır?

- A) Kır yerleşmelerinde ekonomik hayat canlı ve hareketlidir.
- B) Kır yerleşmeleri nüfus yoğunluğu az olan yerlerdir.
- C) Bazı kır yerleşmelerinde tarım, bazılarında hayvancılık ön plana çıkmaktadır.
- D) Tarım ve hayvancılık faaliyetlerinin bir arada yapıldığı yerlerdir.

11. Aşağıdakilerden hangisi soğuk iklim bölgelerinden biri değildir?

- A) Norveç
- B) Güney Afrika
- C) Kanada
- D) Rusya

12. Ekosistem olarak da adlandırılan canlı ve cansız varlıkların bir arada etkileşim halinde yaşadığı ortama ne ad verilir?

- A) Doğal çevre
- B) Yapay çevre
- C) Orman
- D) Habitat

13. Aşağıdakilerden hangisi bir liman şehri değildir?

- A) Rotterdam
- B) Mersin
- C) İzmir
- D) Münih

14. Aşağıdakilerden hangisi idari şehirdir?

- A) Barselona
- B) Berlin
- C) İstanbul
- D) Selanik

15. Aşağıdakilerden hangisi İlk Çağ yerleşmelerinin kurulduğu önemli merkezlerden biri değildir?

- A) Mezopotamya
- B) Nil Vadisi
- C) Alaska
- D) And Dağları

16. Aşağıdakilerden hangisi Orta Çağ'ın önemli yerleşim merkezlerinden biri değildir?

- A) İstanbul
- B) Roma
- C) New York
- D) Atina

17. Nükleer enerji üretimi esnasında ortaya çıkan maddelerden kaynaklı kirlilik aşağıdakilerden hangisidir?

- A) Işık kirliliği
- B) Radyoaktif kirlenme
- C) Toprak kirliliği
- D) Su kirliliği

18. Kurak ve yarı kurak iklim alanlarında görülen, Türkiye'de İç Anadolu ve Güneydoğu Anadolu bölgelerinde örneklerine sık rastlanan mesken türü aşağıdakilerden hangisidir?

- A) Taş evler
- B) Ahşap meskenler
- C) Toprak meskenler
- D) Betonarme yapılar

19. Aşağıdakilerden hangisi Türkiye'de yer alan ilk yerleşmelerden biri değildir?

- A) Ganj Nehri
- B) Alacahöyük
- C) Çatalhöyük
- D) Göbeklitepe

20. Aşağıdakilerden hangisi Türkiye'de kış sporlarının yapıldığı bölgelerden biri değildir?

- A) Murat Dağı – Kütahya
- B) Palandöken – Erzurum
- C) Uludağ – Bursa
- D) Kartal Kaya – Bolu

2019 AÖÖ-AÖL III. DÖNEM 0106-A

1. Aşağıdakilerden hangisi nüfus artışının hızlı olmasının olumsuz sonuçlarından biri değildir?

- A) Yeni yatırım alanlarının açılması
- B) Çarpık kentleşme
- C) Çevre ve trafik sorunları
- D) Hizmet sektöründe yetersizliklerin yaşanması

2. Çalışma çağında olmayan nüfusa ne ad verilir?

- A) Genç nüfus
- B) Bağımsız nüfus
- C) Serbest nüfus
- D) Bağımlı nüfus

3. Aşağıdakilerden hangisi yapılış biçimine göre göç türlerinden biridir?

- A) İsteğe bağlı göç
- B) Dış göç
- C) Daimi göç
- D) Zorunlu göç

4. Aşağıdakilerden hangisi bir ülkenin genç ve dinamik nüfusa sahip olmasının sağladığı faydalardan biri değildir?

- A) Ekonomik canlılığa bağlı olarak devletin vergi gelirlerinin yükselmesi
- B) Genç nüfusta teknolojik üretkenliğe olan yatkınlığın yeni iş alanlarını ortaya çıkarması
- C) Sanayide kâr oranının artması
- D) Tüketimde verimliliğin artmasıyla ihracatta rekabeti kolaylaştırması

5. Nitelikli iş gücü ve bilim adamlarının yurt dışına yaptığı göçlere ne ad verilir?

- A) Mübadele göçü
- B) Beyin göçü
- C) İşçi göçü
- D) Kavimler göçü

6. Aşağıdakilerden hangisi Türkiye'de nüfusun dağılışına etki eden beşeri faktörlerden biri değildir?

- A) Sanayileşme
- B) Turizm
- C) Bitki örtüsü
- D) Sağlık hizmetleri

7. Türkiyede ilk nüfus sayımı hangi yıl yapılmıştır?

- A) 1927
- B) 1935
- C) 1945
- D) 1957

8. Türkiye'de kentleşme oranının en yüksek olduğu bölge aşağıdakilerden hangisidir?

- A) Doğu Anadolu
- B) Marmara
- C) Güneydoğu Anadolu
- D) Karadeniz

9. Çiftçilik, hayvancılık, madencilik, ormancılık gibi faaliyetlerin yapıldığı ekonomik faaliyet grubu aşağıdakilerden hangisidir?

- A) Dördüncül ekonomik faaliyet
- B) İkincil ekonomik faaliyet
- C) Üçüncül ekonomik faaliyet
- D) Birincil ekonomik faaliyet

10. Aşağıdakilerden hangisi dış göçlerin sonuçlarından biri değildir?

- A) Göç veren ailelerin bölünmesi
- B) Göç veren ülke nüfusunun artması
- C) Ülke ekonomisine döviz girdisinin sağlanması
- D) Ülkeler arası ekonomik ilişkilerin gelişmesi

11. Aşağıdakilerden hangisi Türkiye'de iç göçü önlemek için alınacak tedbirlerden biri değildir?

- A) Kırsal yerlerde hizmet sektörü geliştirilmeli
- B) Mera hayvancılığı yerine besi ve ahır hayvancılığı yaygınlaştırılmalı
- C) Tarım alanlarının yüzölçümü azaltılmalı
- D) Endüstri değeri yüksek olan tarım ürünlerinin yetiştirilmesi için çiftçiye teşvikler yapılmalı

12. Aşağıdakilerden hangisi gelişmiş ülkelerin özelliklerinden biridir?

- A) Ürünlerin ticari kalitesinin düşük olması
- B) Sanayileşme ve hizmet sektörünün yetersiz olması
- C) Beslenme kaynaklarının sınırlı olması
- D) Nüfus artış hızının çok düşük olması

13. İnsanların mağaraları ve kaya oyuklarını mesken tuttıkları dönem/çağ aşağıdakilerden hangisidir?

- A) Neolitik dönem
- B) Kalkolitik çağ
- C) Paleolitik çağ
- D) Mezolitik dönem

14. Okyanus veya deniz tabanındaki faylarda oluşan yer sarsıntıları sonucu ortaya çıkan, boyları 30 ile 50 m'yi bulan dev dalgalara ne ad verilir?

- A) Tsunami
- B) Şev hareketi
- C) Hortum
- D) Tayfun

15. Toprağın dış kuvvetler tarafından aşınarak uzaklara taşınması olayına ne ad verilir?

- A) Taşkın
- B) Asit yağmurları
- C) Erozyon
- D) Dolu

16. Levhaların üzerinde bulunan tabakaların gerilmesi, sıkışması ya da yanıl basıncın etkisiyle parçalara ayrılmasına ne ad verilir?

- A) Kırılma
- B) İzolastik denge
- C) Deprem
- D) Sismik dalgalanma

17. Karadeniz'in sularını Marmara suları ile birleştiren boğaz aşağıdakilerden hangisidir?

- A) Çanakkale boğazı
- B) Cebelitarık boğazı
- C) Dover boğazı
- D) İstanbul boğazı

18. Yunanistan ile Mora Yarımadası'nı ayıran kanal aşağıdakilerden hangisidir?

- A) Süveyş kanalı
- B) Kiel kanalı
- C) Korint kanalı
- D) Panama kanalı

19. Dünyanın en eski ulaşım sistemi aşağıdakilerden hangisidir?

- A) Kara yolu
- B) Hava yolu
- C) Demir yolu
- D) Deniz yolu

20. Bir ülke ya da bölge sınırları içinde kalan herhangi bir alanda meydana gelen ve toprağın kısa bir süre sular altında kalma olayına ne ad verilir?

- A) Heyelan
- B) Sel
- C) Hortum
- D) Çığ

2019 AÖÖ-AÖL III. DÖNEM 0106-A

1. Aşağıdakilerden hangisi İslam dinine inanan ve onun ilkelerini benimseyen bir kişinin bağlı kalmaya gayret gösterdiği değerlerden biri değildir?

- A) Misafire ikram etmek
- B) Düşkünlere yardım etmek
- C) Komşu hakkına riayet etmek
- D) İnsanların kalbini kırmak

2. Ad koyma merasiminde bebeğin kulağına aşağıdakilerden hangisi okunur?

- A) Mevlid
- B) Kamet
- C) Ezan
- D) Selâ

3. Aşağıdakilerden hangisi örf ve adetlerimizden biri değildir?

- A) Hasta ziyareti yapma
- B) Kumar oynama
- C) Davete icabet etme
- D) Cenaze merasimi

4. Günlük konuşmalarda helal, haram kavramları kullanıldığında hangi değerler kastedilmiş olur?

- A) Dinî değerler
- B) Ahlaki değerler
- C) Sanatsal değerler
- D) Toplumsal değerler

5. Aşağıdakilerden hangisi Kur'an-ı Kerim'deki hikmet ile ilgili ayetlerden biri değildir?

- A) "...Kime hikmet verilmişse ona çok hayır verilmiştir..." (Bakara suresi, 269. ayet.)
- B) "Rabbinin yoluna hikmet ve güzel öğütle davet et." (Nahl suresi, 125. ayet.)
- C) "O, ümmilere, içlerinden, kendilerine ayetlerini okuyan, onları temizleyen, onlara kitap ve hikmeti öğreten bir peygamber gönderendir..." (Cuma suresi, 2. ayet.)
- D) "Muhammed Allah'ın elçisidir. Beraberinde bulunanlar da kâfirlere karşı çetin, kendi aralarında merhametlidirler..." (Fetih suresi, 29. ayet.)

6. Cesaret, yiğitlik ve kahramanlık anlamlarına gelen ----- temel değerlerimizden biridir. İslam bizden; dinimizi, vatanımızı, namusumuzu, canlarımızı ve mallarımızı korurken cesur davranmamızı ve bu hususta gerekirse ölümü göze alarak her türlü sıkıntıya katlanmamızı emreder.

Yukarıdaki ifadede boş bırakılan yeri aşağıdakilerden hangisi doğru şekilde tamamlar?

- A) inanç
- B) şecaat
- C) hikmet
- D) iffet

7. • İnsanın bedeni ve maddi zevklere karşı aşırı düşkünlükten kendini korumasını sağlayan erdemdir.
• Nefsin aşırı isteklerini bastırıp dinin ve aklın buyruğu altına sokmak sureti ile kazanılan erdemdir.

Yukarıda açıklamaları verilen temel değer aşağıdakilerden hangisidir?

- A) İffet
- B) Adalet
- C) Şecaat
- D) Hikmet

8. Değerlerin temeli ilk nerede atılır?

- A) Sosyal çevrede
- B) İş çevresinde
- C) Okulda
- D) Ailede

9. "Ona (Hz. Yahya) çocuk iken (ilim ve) hikmet verdik." (Meryem suresi, 12. ayet.)

Yukarıdaki ayette geçen hikmet kelimesi hangi anlamda kullanılmıştır?

- A) Bilmek ve anlamak
- B) Görmek
- C) Affetmek
- D) Hissetmek

10. Hz. Muhammed (s.a.v.): *"İyi arkadaşla kötü arkadaş misk taşıyan kimse ile körük üfüren kimse gibidir. Misk taşıyan ya onu sana ikram eder yahut sen ondan miski satın alırsın ya da ondan güzel bir koku duyarsın. Körük üfüren kimse ise ya elbiseni yakar ya da ondan kötü bir koku duyarsın!"* (Müslim, Birr, 146.) ve *"Kişi dostunun dinî üzeredir. Bu yüzden her biriniz, kiminle dostluk ettiğine dikkat etsin."* (Tirmizi, Zühd, 45.) buyurarak aşağıdakilerden hangisine dikkat çekmiştir?

- A) Değerlerimizin, devletimizin devamı ve milletimizin varlığını sürdürmesi açısından önemine
- B) Dinin toplumsal düzeni ve barışı sağlamadaki yerine
- C) Arkadaşlarımızın bizim kişilik gelişimimize nasıl tesir ettiklerine
- D) Örf ve âdetlerimiz arasında önemli bir yere sahip olan selamlaşmanın önemine

11. Osmanlı padişahları kendilerini Mekke ve Medine'nin hizmetkârı anlamına gelen ----- sıfatı ile isimlendirmişlerdir.

Yukarıdaki cümlede boş bırakılan yeri aşağıdakilerden hangisi doğru şekilde tamamlar?

- A) Beytül-Haram
- B) Hılfu'l-Fudul
- C) Beytül-Mal
- D) Hâdimül-Harameyn

12. Anadolu'da İslamiyet'in yerleşmesinde büyük katkısı olan Hacı Bektaş Veli'nin türbesi nerededir ?

- A) Edirne
- B) Konya
- C) Türkistan
- D) Nevşehir

13. İslam medeniyeti tarihinde Peygamber Efendimizin Dönemi aşağıdakilerin hangisinde doğru olarak verilmiştir?

- A) 571 - 610
- B) 622 - 632
- C) 632 - 661
- D) 661 - 750

14. Müslümanların ilk kiblesi aşağıdakilerden hangisidir?

- A) Mescid-i Nebi
- B) Mescid-i Zülhuleyfe
- C) Mescid-i Aksa
- D) Mescid-i Haram

15. Aşağıdakilerden hangisi İslam medeniyetinin oluşmasında Türkçe olarak kaleme alınan eserlerden biridir?

- A) Divânu Lugâti't-Türk
- B) Mukaddime
- C) Mesnevi
- D) el-Kanun fi't Tıp

16. İslam'ın ilk doğduğu bölge aşağıdakilerden hangisidir?

- A) Endülüs
- B) Şam ve Bağdat bölgesi
- C) Hicaz bölgesi
- D) Kudüs ve çevresi

17. İslam medeniyeti ilk insan, aynı zamanda ilk peygamber olan ----- ile başlamış ve peygamberler halkasının hâtemi (sonuncusu) olan Peygamberimiz Hz. Muhammed (s.a.v.) ile beraber olgunlaşarak kemâle ulaşmıştır.

Yukarıdaki cümlede boş bırakılan yeri aşağıdakilerden hangisi doğru şekilde tamamlar?

- A) Hz. Salih (a.s.)
- B) Hz. Lût (a.s.)
- C) Hz. Âdem (a.s.)
- D) Hz. İbrahim (a.s.)

18. I. Nehrin öbür yakası anlamına gelir.
II. Taç Mahal bu bölgede bulunur.
III. Gazneliler ve Babürler egemenliğinde kalarak Türk kültürü ile tanışmışlardır.
IV. Buhara ve Kaşgar önemli şehirlerindedir.

Yukarıdaki bilgilerden hangileri İslam Medeniyetinin izlerini taşıyan Hint Alt Kıtası'na aittir?

- A) Yalnız II
- B) II ve III
- C) III ve IV
- D) I, II ve III

19. I. Matematik
II. Mimari
III. Astronomi
IV. Heykel sanatları

Yukarıdakilerden hangileri İslam alimlerinin tüm medeniyetlere örnek olacak eserler bıraktığı alanlardandır?

- A) I ve II
- B) I, II ve III
- C) II, III ve IV
- D) I, II, III ve IV

20. İslam medeniyetinin izlerini taşıyan bölgelerden biri olan Endülüs, günümüzde hangi ülke sınırları içinde yer almaktadır?

- A) İspanya
- B) İtalya
- C) Cezayir
- D) Tunus

2019 AÖÖ-AÖL III. DÖNEM 0106-A

1. Aşağıdakilerden hangisi Allah'ın (c.c) zati sıfatlarından biridir?
 - A) Kıdem
 - B) İlim
 - C) İrade
 - D) Hayat
2. Kur'an-ı anlamı üzerine düşünerek, emir ve yasakları uygulamayı amaç edinerek okumaya ne ad verilir?
 - A) Keramet
 - B) Tilavet
 - C) İstidrac
 - D) Kıraat
3. Aşağıdakilerden hangisi "yaratana, yoktan var eden" anlamına gelmektedir?
 - A) Hâlık
 - B) Emanet
 - C) Sıdk
 - D) Beka
4. Allah'ın (c.c) zati sıfatlarından hangisi O'nun bir ve tek olmasını ifade eder?
 - A) Kudret
 - B) Vahdaniyet
 - C) Hayat
 - D) Semi
5. Allah'ın (c.c) zati subûtisıfatlarından hangisi O'nun her şeye gücünün yetmesini ifade eder?
 - A) Basar
 - B) Tekvin
 - C) Semi
 - D) Kudret
6. Başka varlıklarda bulunmayan yalnız Allah'a (c.c) özgü sıfatlara ne ad verilir?
 - A) Tebliğ
 - B) Subûti
 - C) Zati
 - D) Keramet
7. Duanın kabulü ile ilgili aşağıdaki ifadelerden hangisi yanlıştır?
 - A) Duada yalnızca Allah (c.c) rızası gözetilmelidir.
 - B) Duada her şey istenmelidir.
 - C) Duada sabırlı olunmalıdır.
 - D) Duada samimi olunmalıdır.
8. Peygamberimiz (s.a.v) hayatta kalan ve soyunu sürdüren çocuğu aşağıdakilerden hangisidir?
 - A) Hz. Zeynep
 - B) Hz. Âişe
 - C) Hz. Fatıma
 - D) Hz. Hüseyin
9. Putperest toplumun batıl inançlarına karşı çıkarak Allah'a (c.c) iman eden gençlere ne ad verilir?
 - A) Samed
 - B) Latif
 - C) Ashab-ı Kehf
 - D) Levh-i Mahfuz
10. Karşılıklı fikir alışverişinde bulunmaya ne ad verilir?
 - A) Ba's
 - B) İstişare
 - C) Kıyam
 - D) Mekruh
11. Hz. İbrahim aşağıdakilerden hangisine peygamber gönderilmiştir?
 - A) Babiller
 - B) Frigler
 - C) Hititler
 - D) Asurlar
12. Hz. Muhammed'in (s.a.v) İslam'a çağrısına ilk katılan Mekke'li aşağıdakilerden hangisidir?
 - A) Hz. İsa
 - B) Hz. Nuh
 - C) Hz. Musa
 - D) Hz. Ebubekir
13. Aşağıdakilerden hangisi, İslam'ın ilk yıllarında Kabe'nin yanındaki evini açarak İslam'a hizmet etmiştir?
 - A) Üsame b. Zeyd
 - B) Mus'ab b. Umeyr
 - C) Erkam b. Ebi'l – Erkam
 - D) Cafer b. Ebi Talib
14. Arap harfleriyle güzel yazı yazma sanatına ne ad verilir?
 - A) Ebru
 - B) Minyatür
 - C) Tezhip
 - D) Hat

15. Aşağıdakilerden hangisi tasavvuf edebiyatında önemli eserler veren kişilerden biridir?

- A) Nedim
- B) Fuzuli
- C) Baki
- D) Mevlana

16. Aşağıdaki eser ve yazar eşleştirmelerinden hangisi doğrudur?

- A) Pir Sultan Abdal -Divan
- B) Kaşgarlı Mahmut- Mesnevi
- C) Yusuf Has Hacıp -Makalat
- D) Hacı Bektaş Veli-Kutadgu Bilig

17. Yeryüzündeki ilk aileyi aşağıdakilerden hangisi oluşturmuştur?

- A) Hz. Âdem –Hz. Havva
- B) Hz. İsa –Hz. Meryem
- C) Hz. Muhammed –Hz. Hatice
- D) Hz. Ali –Hz. Fatıma

18. Tezhip sanatıyla uğraşan kişiye ne ad verilir?

- A) Hattat
- B) Müzehhip
- C) Müezzinz
- D) Nakkaş

19. Tezhip sanatı ile ilgili aşağıdaki ifadelerden hangisi yanlıştır?

- A) Altınla yapılır.
- B) Bu sanatla uğraşan kişiye müzehhip denir.
- C) Çiçek ve yaprak motiflerine yer verilir.
- D) Süslemelerde hayvan figürleri kullanılır.

20. Aşağıdakilerden hangisi Mimar Sinan'ın eserlerinden biridir?

- A) Ulu Camii
- B) Mescid-i Aksa
- C) Süleymaniye Camii
- D) Kurtuba Camii

2019 AÖÖ-AÖL III. DÖNEM 0106-A

1. İsrat eden kişiye ----- denir.

Yukarıdaki cümlede boş bırakılan yeri aşağıdakilerden hangisi doğru olarak tamamlar?

- A) hasis
- B) hilekar
- C) cimri
- D) müsrif

2. İyice bilmeden tahmine göre konuşmaya, fikir yürütmeye ve bilgi vermeye ne ad verilir?

- A) Zan
- B) Gıybet
- C) Haset
- D) Yalan

3. İnsanın yaratılışından gelen özellikleri ile insanların iyiliğini ve mutluluğunu hedef alan kuralların hayata geçirilmesi ile kazanılan iyi ve güzel davranışlara ne ad verilir?

- A) Haset
- B) Ahlak
- C) Gıybet
- D) Zan

4. I. Kur'an-ı Kerim
II. Sünnet
III. Örf
IV. Gelenek

Yukarıdakilerden hangileri İslam ahlakının temel kaynaklarıdır?

- A) I ve II
- B) I ve III
- C) II ve III
- D) III ve IV

5. Ahlak terbiyesinde asıl olan ----- 'dır.

Yukarıdaki cümlede boş bırakılan yeri aşağıdakilerden hangisi doğru olarak tamamlar?

- A) Akrabalar
- B) Arkadaşlar
- C) Aile
- D) Öğretmenler

6. Aşağıdakilerden hangisi İslam ahlakının kaynaklarından biri değildir?

- A) Akıl
- B) Sünnet
- C) Kur'an-ı Kerim
- D) Hikayeler

7. Gıpta etmek ile ilgili aşağıdaki ifadelerden hangisi doğrudur?

- A) Gıpta eden kişiye münafık denir.
- B) Gıpta etmek bir başkasının başarısını beğenmektir.
- C) Gıpta etmek haram kılınmıştır.
- D) Gıpta etmek peşin hükme sebep olur.

8. Allah'ın (c.c) vahiy yoluyla gönderdiği son din aşağıdakilerden hangisidir?

- A) Budizm
- B) Musevilik
- C) Hristiyanlık
- D) İslam

9. İslam ahlakının temel amacı ile ilgili aşağıdaki ifadelerden hangisi yanlıştır?

- A) Sağlam bir karakter oluşturmasını sağlamak
- B) Nefsi ıslah ve terbiye ederek kâmil bir insan haline getirmek
- C) İnsanlara sadece ahiret mutluluğu kazandırmak
- D) İyi olan duygu ve düşünceleri ortaya çıkarmak

10. "Bizi aldatan bizden değildir." (Buhari, "İman" 164)

Bu hadiste İslam ahlakında yapılmaması gereken hangi davranış vurgulanmaktadır?

- A) Suizan
- B) Yalan
- C) Gıybet
- D) İftira

11. Aşağıdakilerden hangisi fıkıh'ın dayandığı dört delilden biri değildir?

- A) Ekol
- B) Kitap
- C) Sünnet
- D) İcma

12. Aşağıdakilerden hangisi ilk yazılan kaynak hadis kitaplarından biridir?

- A) el-Ümm
- B) el-Mebsut
- C) el-Muvatta
- D) el-Harac

13. Hanefi mezhebi aşağıdaki ülkelerden hangisinde daha çok yayılmıştır?

- A) Katar
- B) Türkiye
- C) Hindistan
- D) Bahreyn

2019 AÖÖ-AÖL III. DÖNEM 0106-A

14. Aşağıdakilerden hangisi İslam düşüncesinde ortaya çıkan yorum farklılıklarının sebeplerinden biri değildir?

- A) Siyasi sebepler
- B) Kültürel sebepler
- C) Ekonomik sebepler
- D) Coğrafik sebepler

15. Aşağıdakilerden hangisi Ehl-i sünnet mezheplerinden biridir?

- A) Cebriyye
- B) Mürcie
- C) Mutezic
- D) Maturidiyye

16. Kur'an-ı Kerim Hz.Muhamed'e (s.a.v) kaç yılda gönderilmiştir?

- A) 15
- B) 18
- C) 23
- D) 32

17. İslam dünyasında meydana gelen ilk iç savaş aşağıdakilerden hangisidir?

- A) Cemel Savaşı
- B) Mercidabık Savaşı
- C) Sıffin Savaşı
- D) Ridaniye Savaşı

18. Aşağıdaki mezheplerden hangisi diğerlerinden daha önce ortaya çıkmıştır?

- A) Ameli mezhepler
- B) İtikadi mezhepler
- C) Fikri mezhepler
- D) Siyasi mezhepler

19. Aşağıdakilerden hangisi fıkıh usulüne dair yazılan ilk eserdir?

- A) el-Muhtasar
- B) el-Müşned
- C) el-Hucce
- D) er- Risale

20. İslam dininin iman esaslarını inceleyen ilim dalına ne ad verilir?

- A) Akait
- B) Fıkıh
- C) Hadis
- D) Kelam

2019 AÖÖ-AÖL III. DÖNEM 0106-A

1. Aşağıdaki derleyen ve hadis kitabı eşleştirmelerinden hangisi doğrudur?
- A) İbn Mâce-Câmiu's Sahih
B) Ahmed b. Hanbel-Sünen
C) Müslim-Müsned
D) İmam Malik-Muvatta
2. Hz. Muhammed'in (s.a.v.) kendisine gönderilmiş olan Kur'an-ı Kerim'i yaşamak, insanlara bildirmek ve açıklamak olarak ifade edilen görevi aşağıdakilerden hangisidir?
- A) Temsil
B) Tebliğ
C) Teşri
D) Tebyin
3. Öldükten sonra tekrar dirilme, ahiretin evrelerinden hangisinde gerçekleşir?
- A) Kıyamet
B) Ba's
C) Berzah
D) Haşır
4. "Ve seni ancak âlemlere rahmet olarak gönderdik." ayeti ile Hz. Muhammed'in (s.a.v.) hangi özelliği vurgulanmıştır?
- A) Merhametli olması
B) Adil olması
C) Sabırlı olması
D) Kararlı olması
5. Takva sahibi olan kişi aşağıdakilerden hangisini yapmaz?
- A) Nefsini küfürden ve şirkten korur.
B) Yaşamını dalalet içinde sürdürür.
C) Bütün benliği ile Yüce Allah'a (c.c.) döner.
D) Haramları terk eder ve farzları özenle yerine getirir.
6. Hz. Muhammed'e (s.a.v.) "Muhammedü'l Emin" denmesinin nedeni aşağıdakilerden hangisidir?
- A) Temiz olması
B) Peygamber olması
C) Güvenilir olması
D) Ağırbaşlı olması
7. Aşağıdakilerden hangisi Kur'an-ı Kerim'de cennet için kullanılan isimlerden biri değildir?
- A) Firdevs
B) Hutame
C) Dârulmukame
D) Huld
8. Allah (c.c.) için kullanıldığında Allah'ın (c.c.) kusursuz yaratıcılığını ve kullarına karşı cömertliğini; insan için kullanıldığında ise kulun Allah'a (c.c.) karşı hissettiği derin saygıyı, bağlılık ve itaat ile bunların sonucunda oluşacak iyi davranışları ifade eden kavram aşağıdakilerden hangisidir?
- A) İtaat
B) İhsan
C) Teşri
D) İhlas
9. Yüce Allah'a iman edip, dinin emir ve yasaklarına uyarak Allah'a karşı gelmekten sakınmak; dünya ve ahirette insana zarar verecek inanç, söz ve davranışlarından uzak durmaya ne ad verilir?
- A) Takva
B) İhlas
C) Hidayet
D) Sadakat
10. "... Siz de (ey müminler) dünya ve ahirette faydalı işler yapın; şüphesiz ben yaptıklarınızı görmekteyim." ayeti ile Allah Teala aşağıdakilerden hangisini emretmiştir?
- A) Sırat-ı müstakim
B) Cihat
C) Salih amel
D) İfrat
11. Dini terim olarak Allah (c.c.) rızası için yapılması gereken ibadetleri, insanlara gösteriş için yapıp kendini ve ibadetini beğendirme isteği olarak tanımlanan kavram aşağıdakilerden hangisidir?
- A) Riya
B) İhlas
C) Fasık
D) Takva
12. "Biz göğü, yeri ve ikisi arasındakileri boş yere yaratmadık..." (Sâd suresi, 27. ayet.) Ayette aşağıdakilerden hangisine vurgu yapılmıştır?
- A) İnsanın en şerefli varlık olarak yaratıldığı
B) Gök ve yerin yaratılmış olduğu
C) Bu dünyadaki yaşamın bir gün sona ereceği
D) Yaratılanların mutlaka bir işlevinin olduğu
13. Hidayetin zıttı olan kavram aşağıdakilerden hangisidir?
- A) Dalalet
B) Risalet
C) Atalet
D) Velayet

14. Hz. Muhammed'in (s.a.v.) söz, fiil ve takrirlerini içeren örnek davranışlarına ne ad verilir?

- A) Sevap
- B) Mübah
- C) Sünnet
- D) Vacip

15. I. Akıl
II. Din
III. Nesil

Yukarıdakilerden hangileri toplum düzeninin sarsılmaması için korunması gereken temel esaslardandır?

- A) Yalnız II
- B) I ve II
- C) I ve III
- D) I,II ve III

16. "...Allah'ı görüyormuş gibi ibadet etmemdir. Sen O'nu görmeden de O seni görür" (Buhârî, İmân, 37.)

Hadiste tanımlanan kavram aşağıdakilerden hangisidir?

- A) İhsan
- B) Cihat
- C) İbadet
- D) İman

17. "De ki: Ben de ancak sizin gibi bir beşerim..." ayetinde Hz. Peygamber'in hangi yönüne işaret edilmiştir?

- A) Dürüstlük
- B) Güvenilirlik
- C) Peygamberlik
- D) İnsani

18. Aşağıdakilerden hangisi ahiret inancının insana kazandırdıklarından biri değildir?

- A) Yaptıklarımızda bilinçli davranmaya sevk etmesi
- B) Aşırılıklardan koruması
- C) Ekonomik zenginlik sağlaması
- D) Toplumda mutluluk ve refahın artmasına vesile olması

19. Cenaze namazında ilk okunan dua aşağıdakilerden hangisidir?

- A) Kevser
- B) Sübhaneke
- C) Tahiyyat
- D) Fatiha

20. Ahiretin varlığı konusunda sahip olunan bilgiler aşağıdakilerden hangisine dayanır?

- A) Toplum tarafından anlatılanlar
- B) Bilimsel araştırmalar ve çalışmalar
- C) Kur'an-ı Kerim ve Sünnet
- D) Müminlerin ifadeleri

2019 AÖÖ-AÖL III. DÖNEM 0106-A

1. "-----, düşünen öznenin kendi üstüne dönerek düşünmesi, duygularına, algılarına, bilgilerine ve kavrayışlarına bağlı olarak kendini anlama, tanıma ya da bilme yeteneğidir."

Yukarıdaki ifadede boş bırakılan yeri aşağıdakilerden hangisi doğru şekilde tamamlar?

- A) Özbilinç
B) Objeye
C) Bilgi
D) Bilinç
2. **Aşağıdakilerden hangisi filozofun özelliği olamaz?**
- A) Bütün bilgiye sahip olan
B) Sorgulamacı
C) Eleştirel
D) Bilgelik arayışı içinde olan

3. **Bilgelik sevgisi anlamına gelen felsefe sözcüğünü oluşturan iki Yunanca kavram aşağıdakilerden hangisinde birlikte ve doğru olarak verilmiştir?**

- A) Episteme ve doxa
B) Philia ve sophia
C) Logos ve retorik
D) Aletheia ve logos

4. **Jasper "Felsefe, yolda olmaktır." sözü ile felsefenin aşağıdaki hangi özelliğini vurgulamaktadır?**

- A) Felsefede cevapların olmaması
B) Felsefenin olmuş bitmiş bir yapısının olmaması
C) Felsefenin kesin bir bilim olması
D) Felsefede tek bir doğrunun olması

5. **Bugün bildiğimiz anlamdaki "var olanlar üzerine akla dayalı, sistemli bir düşünme" olan felsefe aşağıdakilerden hangisinde başlamıştır?**

- A) Çin
B) Sümer
C) Hindistan
D) Antik Yunan

6. "Felsefe, ----- bir bilgi yani önceden kazanılmış bilgiler üzerine bir bilgi, düşünme üzerine düşünme etkinliğidir."

Yukarıdaki ifadede boş bırakılan yeri aşağıdakilerden hangisi doğru şekilde tamamlar?

- A) duyusal
B) refleksif
C) rasyonel
D) sistemli

7. **Andre Gide'in "İnsanın yaşamı insanın düşüdüdür." sözü felsefenin aşağıdaki alanlardan hangisi ile ilişkisini gösterir?**

- A) Geometri
B) Matematik
C) Hayat
D) Bilim

8. **"İlk filozof olarak anılan kişi M.Ö. 6. yy'da Antik Yunanlı bir düşünür olan -----'tir."**

Yukarıdaki cümlede boş bırakılan yeri aşağıdakilerden hangisi doğru şekilde tamamlar?

- A) Thukididis
B) Diogenes
C) Sokrates
D) Thales

9. **Aşağıdaki ifadelerden hangisi "Bir düşünme etkinliği olan felsefe kişinin kendini bilmesine giden yolu açar." fikrini desteklemez?**

- A) Kendini Bil!
B) İlim ilim bilmektir. İlim kendini bilmektir. Sen kendini bilmez isen ya nice okumaktır.
C) Düşünmeden anı yaşa!
D) Üstüne düşünülmemiş bir yaşam yaşanmaya değer değildir.

10. **"Zeynep bütün korku filmlerine bayılır, ancak Zeynep Frankenstein, polisiye, cadı masalı gibi filmleri sevmez." ifadesi aşağıdakilerden hangisine bir örnektir?**

- A) Çelişik
B) Tutarlı
C) Kararsız
D) Kesin

11. Çevre kirliliği konusunda felsefi bir tartışma yapmak isteyen bir grubun ele alacağı sorular arasında aşağıdakilerden hangisi zorunlu değildir?

- A) İnsanın çevre karşısında bir sorumluluğu var mıdır?
- B) Çevre nedir?
- C) Çevre ve insan arasındaki ilişki nedir?
- D) Çevre kirliliğini oluşturan gazların ölçümünü kimler yapmaktadır?

12. Okuduğunuz bir metinden felsefi sorular çıkartmak isterseniz bu soruların tarzı aşağıdakilerden hangisi olmalıdır?

- A) "Nedir?" tarzındaki sorular
- B) İhtiyaçlara karşı sorulan sorular
- C) Cevabı net olan sorular
- D) Tekrar sormaya gerek duyulmayan sorular

13. Aşağıdaki cümlelerden hangisi bir önermedir?

- A) Yaşasın bugün tatil!
- B) Bir dakika gelir misin?
- C) İstanbul Türkiye'nin başkentidir.
- D) Ah düştüm!

14. İki şey arasındaki ortak olan özelliğe veya benzerliğe dayanarak birisi için verilen yargıyı diğeri için de veren akıl yürütme türü aşağıdakilerden hangisidir?

- A) Analoji
- B) Tutarlılık
- C) Tümdengelim
- D) Görüş

15. Aşağıdakilerden hangisi önermelerden sonuca götüren mantıksal akıl yürütme yollarından biri değildir?

- A) Tümdengelim
- B) Metafizik
- C) Tümevarım
- D) Analoji

16. "Tüm insanlar ölümlüdür, Sokrates bir insandır, öyleyse Sokrates ölümlüdür." şeklinde olan akıl yürütme biçimi aşağıdakilerden hangisine bir örnektir?

- A) Tümevarım
- B) En iyi açıklama
- C) Analoji
- D) Tümdengelim

17. İnsanların kendini ve dünyayı anlamasını, duygu, düşünce ve isteklerini anlatmasını sağlayan, birbirleriyle iletişim kurmasını olanaklı kılan yeti aşağıdakilerden hangisidir?

- A) Bilgi
- B) Sanat
- C) Kültür
- D) Dil

18. Savunulan bir görüşü desteklemek için ileri sürülen gerekçelere ne ad verilir?

- A) Soru
- B) Anlam
- C) Argüman
- D) Kavram

19. Düşünme ----- aracılığıyla gerçekleşir.

Yukarıdaki cümlede boş bırakılan yeri aşağıdakilerden hangisi doğru şekilde tamamlar?

- A) canlılar
- B) kavramlar
- C) akıl yürütme
- D) bilim

20. "----- bir ifadenin aynı anda, aynı şekilde hem doğru hem de yanlış olduğunu iddia etmek demektir."

Yukarıdaki ifadede boş bırakılan yeri aşağıdakilerden hangisi doğru şekilde tamamlar?

- A) Mantıksal
- B) Argüman
- C) Çelişiklik
- D) Analojik

2019 AÖÖ-AÖL III. DÖNEM 0106-A

1. Aşağıdakilerden hangisi sert suyun özelliklerinden biri değildir?

- A) Yüksek miktarda kalsiyum ve magnezyum iyonu içermesi
- B) Kaynatıldığında dibinde kireç tortusu bırakması
- C) Çamaşırları grileştirmesi
- D) İçiminin yumuşak suya göre daha iyi olması

2. • Elektron, pozitif yüklü iyon ve nötr yapıya sahip olan atom veya moleküllerden oluşur.
• Güneş, mum alevi, yıldırım örnek olarak verilebilir.
• Evrende, en bol bulunan fiziksel hâldir.

Yukarıda tanımlanan fiziksel hâl aşağıdakilerden hangisidir?

- A) Katı
- B) Sıvı
- C) Plazma
- D) Gaz

3. Bakır (I) florür bileşiğinin formülü aşağıdakilerden hangisidir?

- A) CuF
- B) CuCl
- C) CuCl₂
- D) CuF₂

4. Aşağıdaki değişimlerden hangisi kimyasal değişim değildir?

- A) Yemeğin pişmesi
- B) Demirin paslanması
- C) Şekerin karamelizasyonu
- D) Tuzun çözünmesi

5. I. Atomlar arası etkileşim türü iyonik bağlıdır.
II. Atomlar arası zayıf etkileşim bulunmaktadır.
III. En küçük yapı biriminde bir kalsiyum ve iki klor iyonu vardır.
IV. Elektrostatik çekim kuvveti yoluyla oluşmuştur.

CaCl₂ bileşiği ile ilgili yukarıdaki ifadelerden hangileri doğrudur?

- A) Yalnız I
- B) Yalnız IV
- C) I ve II
- D) I, III ve IV

6. ZnS (çinko sülfür) tuzu hangi katı sınıfındadır? (₃₀Zn, ₁₆S)

- A) Moleküler katı
- B) İyonik katı
- C) Metalik katı
- D) Amorf katı

7. I. Taneciklerin kabın yüzeyine çarpma şiddeti
II. Taneciklerin kabın yüzeyine çarpma sıklığı
III. Taneciklerin ortalama kinetik enerjileri

Gaz basıncının büyüklüğünde yukarıdaki faktörlerden hangileri etkilidir?

- A) Yalnız I
- B) I ve II
- C) I ve III
- D) I, II ve III

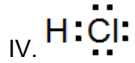
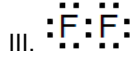
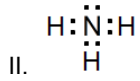
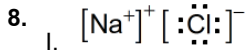

Yukarıda Lewis formülleri verilen türlerden hangilerinde iyonik bağ bulunur? ($_{11}\text{Na}$, $_{17}\text{Cl}$, $_1\text{H}$, $_9\text{F}$, $_7\text{N}$)

- A) Yalnız I
B) I ve II
C) I ve III
D) II ve III

9. Aşağıdaki bileşiklerin hangisinde hidrojen bağı vardır?

- A) CH_4
B) HF
C) HBr
D) H_2S

10. Mutfaklarda ve otomobillerde yakıt olarak kullanılan, oda sıcaklığında gaz hâlinde olup evlerimize ulaştırılırken hâl değişimine uğratılıp sıvılaştırılan madde aşağıdakilerden hangisidir?

- A) LNG
B) DMA
C) LPG
D) DMC

11. I. Nehirlerdeki temiz sular
II. Göllerdeki temiz sular
III. Bataklıklardaki kirli sular
IV. Asit yağmurları

Yukarıdakilerden hangileri yer yüzeyinde bulunan içme suyunun ana kaynaklarındandır?

- A) Yalnız I
B) I ve II
C) I ve III
D) I, II, III ve IV

12. • Belirli bir şekli ve hacmi vardır.
• Akışkan değildir.
• Sıkıştırılmaları oldukça zordur.
• Tanecikleri arası etkileşim fazladır.

Yukarıda genel özellikleri verilen madde fiziksel hâli aşağıdakilerden hangisidir?

- A) Katı
B) Gaz
C) Plazma
D) Sıvı

13. Suyun kolayca dökülmesini ve balın zor dökülmesini açıklayan, sıvıların akmaya karşı gösterdikleri dirence ne ad verilir?

- A) Yoğuşma
B) Polarite
C) Viskozite
D) Kristal

14. Aşağıdaki kimyasal türlerden hangisi elektron kaybetmiştir?

- A) SO_4^{2-}
B) Ca^{2+}
C) Br_2
D) $\text{C}_6\text{H}_{12}\text{O}_6$

2019 AÖÖ-AÖL III. DÖNEM 0106-A

15. • İnsan organizmasının %62-%67'sini oluşturur.
 • Hayvan organizmasının %60-%70'ini oluşturur.
 • Gezegenimizin yaklaşık %75'ini oluşturur.
 • Oksijenden sonra yaşamsal açıdan ikinci önceliklidir.

Yukarıda tanımlanan madde aşağıdakilerden hangisidir?

- A) Toprak
 B) Azot
 C) Su
 D) Hava

16. Aşağıdakilerden hangisi Van Der Waals etkileşimlerinden biri değildir?

- A) Hidrojen bağı
 B) London kuvveti
 C) Dipol-dipol
 D) İyon-dipol

17. Plazmanın ısı verip katı hâle dönmesine ne ad verilir?

- A) Süblimleşme
 B) Kırışılma
 C) Buharlaşma
 D) Erime

18. Bir sıvının buhar basıncının atmosfer basıncına eşit olduğu sıcaklığa ne ad verilir?

- A) Süblimleşme sıcaklığı
 B) Erime noktası
 C) Kaynama noktası
 D) Kırışılma sıcaklığı

19. • SO_2 , SO_3 , NO , NO_2 gibi gazların havadaki su buharıyla birleşmesi sonucunda oluşur.
 • İnsan ve hayvanların solunum yolunda tahrişlere yol açar.
 • Tarihi eserlerin bozulmasına neden olur.
 • Bitkilere zarar verir.

Yukarıda oluşumu ve zararları hakkında bilgi verilen terim aşağıdakilerden hangisidir?

- A) Asit yağmuru
 B) Su kirliliği
 C) Küresel ısınma
 D) Sera etkisi

20. I. F_2
 II. Cl^-
 III. $C_6H_{12}O_6$
 IV. HF

Yukarıdaki kimyasal türlerden hangileri moleküldür?

- A) Yalnız I
 B) I ve II
 C) II ve IV
 D) I, III ve IV

PEYGAMBERİMİZİN HAYATI 1 (SEÇMELİ)

A

2019 AÖÖ-AÖL III. DÖNEM 0106-A

1. Aşağıdakilerden hangisi Hz. Muhammed'den (s.a.v) önceki dünyanın özelliklerinden biri değildir?
 - A) Nur ile cihanın karanlıklardan aydınlığa kavuşması
 - B) Dünyanın inkâr ve zulüm ile karanlıklara gömülmüş olması
 - C) Putperestlik inancının dünya geneline egemen olması
 - D) Dünyaya buhranın, cinayetlerin, bencilliğin ve merhametsizliğin hakim olması
2. Kendileri gibi yaratılmış varlıkları Yararıcıya denk gören, şirk koşan kimselere ne ad verilir?
 - A) Mevali
 - B) Mecusi
 - C) Düalist
 - D) Müşrik
3. Nebilerin sonuncusu aşağıdakilerden hangisidir?
 - A) Hz. İsmail
 - B) Hz. İbrahim
 - C) Hz. Muhammed
 - D) Hz. Musa
4. Fahr-i kâinat Efendi'nin (s.a.v.) hicretten sonra Medine ismini verdiği, İslam'ın gelişip serptildiği, boy atıp dal budak saldığı; Habib-i Ekrem'e (s.a.v.) bağrını açan, İslam'ın fetihlerinin zemini olan şehir aşağıdakilerden hangisidir?
 - A) Taif
 - B) Yesrib
 - C) Mekke
 - D) Yemen
5. Aşağıdakilerden hangisi İslam ordularının Sâsânilere son verdiği savaşlardan biridir?
 - A) Nihâvend Savaşı
 - B) Bedir Savaşı
 - C) Hendek Savaşı
 - D) Sevik Savaşı
6. Siyer ilminin ilk ve en önemli kaynağı aşağıdakilerden hangisidir?
 - A) Ansiklopediler
 - B) Atlaslar
 - C) Kur'an-ı Kerim
 - D) Türkçe sözlükler
7. Kur'an-ı Kerim'de Kâbe'ye ne ad verilmiştir?
 - A) Eşhuru'l hurum
 - B) el-Mescidü'l-Haram
 - C) Dâru'n Nedve
 - D) el-Beytü'l-haram
8. "Ticaret amacıyla yapılan yaz ve kış yolculuklarından ve bu imkanları bahşeden Kâbe'nin Rabbine kulluk edilmesi gerektiğinden" bahseden sure aşağıdakilerden hangisidir?
 - A) İsra Suresi
 - B) Tekvir Suresi
 - C) Zuhruf Suresi
 - D) Kureyş Suresi
9. "Ey peygamber! Seni tanık, müjdecî, uyarıcı, izniyle Allah'a çağırıcı ve etrafını aydınlatan bir ışık olarak gönderdik." ayeti aşağıdaki surelerden hangisinde yer alır?
 - A) Lokman Suresi
 - B) Nahl Suresi
 - C) Kalem Suresi
 - D) Ahzâb Suresi
10. Hz. Peygamber'in (s.a.v) sözleri, davranışları ve takrirlerine ne ad verilir?
 - A) Haber
 - B) İhsan
 - C) Hadis
 - D) Sembol

11. Allah'ın (c.c) peygamberlerini temiz bir yaratılışa sahip kılarak, gizli ve açık her türlü günahattan, şirkten, küfürden, münafıklıktan ve zulüm yapmaktan korumasına ne ad verilir?

- A) Asabiyet
- B) İsmet
- C) İffet
- D) Mürşid

12. Fil olayı kaç yılında gerçekleşmiştir?

- A) 560
- B) 564
- C) 571
- D) 580

13. Allah'ın (c.c) Hz. Muhammed'e (s.a.v) vahiy göndererek peygamberlik verdiği yer aşağıdakilerden hangisidir?

- A) Hira Mağarası
- B) Tur Mağarası
- C) Uhud Dağı
- D) Sevr Dağı

14. Aşağıdakilerden hangisi Hz. Muhammed'in (s.a.v) amcalarından biri değildir?

- A) Haşim
- B) Ebu Tâlib
- C) Hz. Abbas
- D) Hz. Hamza

15. Aşağıdakilerden hangisi Erdemliler Topluluğu'nun yaptığı toplantıda alınan kararlardan biri değildir?

- A) Haksızlık edenlerin Mekke dışına sürülmesi
- B) İster Mekke içinden ister Mekke dışından olsun, haksızlığa uğramış kimse bırakılmaması
- C) Mekke'de zulme asla fırsat verilmemesi ve zalime asla müsamaha gösterilmemesi
- D) Hakkını alıncaya kadar haksızlığa uğrayanla beraber hareket edilmesi

16. Aşağıdakilerden hangisi Hz. Peygamber'in (s.a.v) en çok bilinen adlarından biri değildir?

- A) Ahmet
- B) Abdullah
- C) Mahmut
- D) Muhammed

17. Hz. Muhammed'in (s.a.v) annesinin adı aşağıdakilerden hangisidir?

- A) Ümmü Eymen
- B) Fâtıma
- C) Âmine
- D) Hatice

18. Hz. Muhammed (s.a.v.) sütannesinin yanında kaç yıl kalmıştır?

- A) 5
- B) 4
- C) 6
- D) 7

19. Hz. Muhammed, Kureyş kabilesinin hangi koluna mensuptur?

- A) Teymoğulları
- B) Haşimoğulları
- C) Zühreoğulları
- D) Şeybeoğulları

20. Hz. Muhammed (s.a.v) kaç yılında doğmuştur?

- A) 561
- B) 562
- C) 568
- D) 571

PEYGAMBERİMİZİN HAYATI 2 (SEÇMELİ)

A

2019 AÖÖ-AÖL III. DÖNEM 0106-A

1. Hz. Muhammed (s.a.v) kaç yıl insanları İslam'a gizlice davet etmiştir?

- A) 3
- B) 4
- C) 5
- D) 6

2. İslam'ın ilk hicreti kaç yılında yapılmıştır?

- A) 615
- B) 620
- C) 621
- D) 625

3. İslam'ın ilk şehidi aşağıdakilerden hangisidir?

- A) Hz. Ali
- B) Sümei'ye
- C) Hz. Zeyd
- D) Ebu Talib

4. Hz. Peygamber'in (s.a.v) İslam'a davetiyle ilgili aşağıdaki ifadelerden hangisi doğrudur?

- A) Sadece arkadaşlarını davet etmiştir.
- B) Tüm insanları davet etmiştir.
- C) Sadece zenginleri davet etmiştir.
- D) Sadece gençleri davet etmiştir.

5. Hz. Peygamber (s.a.v) devrine yetişmiş, Hz. Peygamber'i görmüş, iman etmiş, onun sohbetinde bulunmuş ve Müslüman olarak ölmüş olan kimselere ne ad verilir?

- A) Hanif
- B) İsrâ
- C) Bedevi
- D) Sahabe

6. Hz. Muhammed'in (s.a.v.) Mekke'de bulunduğu yıllarda yaşanan boykot kaç yıl sürmüştür?

- A) 4
- B) 3
- C) 2
- D) 1

7. Hz. Peygamber'in, (s.a.v) amcası Ebu Talib ve eşi Hz. Hatice'nin vefat ettiği "hüzün yılı" hangi yıldır?

- A) 620
- B) 622
- C) 624
- D) 626

8. Söz verme amacıyla el sıkıma ve birinin hâkimiyetini kabul etme ve emirlerine bağlılığını bildirmeye ne ad verilir?

- A) Sözleşme
- B) Yesrib
- C) Hicret
- D) Biat

9. Hz. Peygamber'in (s.a.v) bir gece Mekke'den Mescid-i Aksâ'ya götürülmesine ne ad verilir?

- A) Mi'rac
- B) İsrâ
- C) Göç
- D) Yolculuk

10. Hz. Muhammed'e (s.a.v) indirilen ilk vahiy aşağıdakilerden hangisidir?

- A) Dinle
- B) Duy
- C) Öğren
- D) Oku

11. Teslim olan Yahudilere kendi kutsal kitapları Tevrat'ın hükümlerinin uygulandığı savaş aşağıdakilerden hangisidir?

- A) Bedir Savaşı
- B) Hendek Savaşı
- C) Mute Savaşı
- D) Huneyn Savaşı

12. Hz. Peygamber (s.a.v) ile ilgili aşağıdaki ifadelerden hangisi yanlıştır?

- A) Düşmanlarını savaştan vazgeçirmeye çalışmıştır.
- B) Katıldığı savaşların tümü savunma amaçlıydı.
- C) Her zaman anlaşmayı bozan taraf olmuştur.
- D) Hiçbir zaman savaşı bir çıkar yolu olarak görmemiştir.

13. Bakara suresinin, 144. ayeti inmeden önce Müslümanlar namazlarını hangi yöne dönerek kılıyorlardı?

- A) Ebva Mescidi
- B) Mescid-i Nebi
- C) Mescid-i Aksa
- D) Kuba Mescidi

14. Medine'nin Hz. Muhammed'in hicretinden önceki adı aşağıdakilerden hangisidir?

- A) Taif
- B) Hendek
- C) Yesrib
- D) Bedir

15. Hicretin kaçınıcı yılında Cuma Namazı farz kılınmıştır?

- A) 1
- B) 2
- C) 3
- D) 4

16. Hz. Peygamber'in (s.a.v) kabrine ne ad verilir?

- A) Hilful Fudul
- B) Mescid-i Aksa
- C) Darüf Erkam
- D) Ravza-i Mutahhara

17. Hz. Muhammed (s.a.v) kaç yılında vefat etmiştir?

- A) 632
- B) 630
- C) 628
- D) 626

18. Hz. Peygamber'in (s.a.v) Medine'ye hicret ettikten sonra, Müslümanların hem ibadet edebilecekleri hem de bir eğitim müessesesi olarak kullanılacak ilk yapıya ne ad verilmiştir?

- A) Ashabı Suffe
- B) Mescid-i Aksa
- C) Mescid-i Nebi
- D) Mescid-i Haram

19. Aşağıdakilerden hangisi Hz. Muhammed'in Medine'ye hicretinden kısa bir süre sonra attığı, İslam toplumunun temelini oluşturacak adımlardan biri değildir?

- A) Nüfus sayımının yapılması
- B) Müslümanların kardeş ilan edilmesi
- C) Mescid-i Aksa'nın inşa edilmesi
- D) Medine sözleşmesinin yapılması

20. Bizzat Hz. Peygamber'in (s.a.v) katıldığı seferlere ne ad verilir?

- A) Hicret
- B) Seriyeye
- C) Fetih
- D) Gazve

PEYGAMBERİMİZİN HAYATI 3 (SEÇMELİ)

A

2019 AÖÖ-AÖL III. DÖNEM 0106-A

1. Hayâ duygusunun gerektirdiği şekilde hareket etmeye ne ad verilir?

- A) Sabır
- B) Takva
- C) Şecaat
- D) Edep

2. Hz. Muhammed'in (s.a.v.) yirmi yaşlarında bir gençken katıldığı, adaletin tesisi ve hakkın gözetilmesi için kurulmuş olan topluluk aşağıdakilerden hangisidir?

- A) Erdemliler Topluluğu
- B) İhlas Cemiyeti
- C) Muttaki Topluluğu
- D) Rûme Cemiyeti

3. Allah (c.c), iman edip salih amel işleyen müminleri takva sahibi yani ----- olarak niteler.

Yukarıdaki cümlede boş bırakılan yeri aşağıdakilerden hangisi doğru şekilde tamamlar?

- A) mushaf
- B) muttaki
- C) tebyin
- D) ihlas

4. Kişinin nefsinin, Allah'ın (c.c.) huzurunda kulluk mevkisine koyması, insanlara karşı kibirli ve gururlu olmamasına ne ad verilir?

- A) Şecaat
- B) Sabır
- C) Merhamet
- D) Tevazu

5. Hz. Muhammed'e (s.a.v.) gelmiş olan ayetlerin tümünün sayfalarına yazılarak iki kapak arasına konulmuş hâline ne ad verilir?

- A) Mushaf
- B) Hilm
- C) Rıfk
- D) Şecaat

6. Yumuşak ve nazik davranma, iyi muamele etmeye ne ad verilir?

- A) Kıraat
- B) Tezkiye
- C) Rıfk
- D) Tilavet

7. Medine'de bulunan Rûme Kuyusu'nu satın alan ve Müslümanların kullanması için vakfeden sahabi aşağıdakilerden hangisidir?

- A) Hz. Ebubekir (r.a.)
- B) Hz. Osman (r.a.)
- C) Hz. Ali (r.a.)
- D) Hz. Ömer (r.a.)

8. Zinnureyn lakabı ile anılan sahabi aşağıdakilerden hangisidir?

- A) Hz. Osman (r.a.)
- B) Hz. Ebubekir (r.a.)
- C) Hz. Ömer (r.a.)
- D) Hz. Ali (r.a.)

9. I. Kur'an-ı Kerim
II. Sünnet
III. İsrâf

Yukarıdakilerden hangileri İslâm ahlâkının kaynakları arasında yer alır?

- A) Yalnız I
- B) I ve II
- C) II ve III
- D) I, II ve III

10. Hz. Osman'ın (r.a.) annesinin adı aşağıdakilerden hangisidir?

- A) Hatice
- B) Erva
- C) Rukiyye
- D) Ayşe

11. Hz. Muhammed (s.a.v.) kaç yılında Medine'ye hicret etmiştir?

- A) 590
- B) 603
- C) 616
- D) 622

12. Hz. Muhammed'in (s.a.v.) Kur'an'da hükmü bulunmayan meseleler hakkında hüküm koymasına ne ad verilir?

- A) Talim
- B) Tebyin
- C) Tezkiye
- D) Teşri

13. Hz. Ebu Bekir'in (r.a.) asıl ismi aşağıdakilerden hangisidir?

- A) Ümmü'l Hayr
- B) Abdu'l-Kâbe
- C) Sıddık
- D) Ebu Kuhâfe

14. Zenginlerin malının belirlenen kısmını, ayette belirtilmiş kişilere ibadet maksadıyla vermesine ne ad verilir?

- A) Zekât
- B) Haset
- C) Tezkiye
- D) Kıraat

15. Hz. Ebubekir'in defin yeri aşağıdakilerden hangisidir?

- A) Mescid-i Kubâ
- B) Mescid- i Aksa
- C) Mescid-i Nebi
- D) Mescid- i Harâm

16. Hz. Muhammed'in (s.a.v.), "Çünkü namaz müminlere belirli vakitlere bağlı olarak farz kılınmıştır" ayetindeki namaz emriyle neyin kastedildiğini açıklaması onun hangi görevine işaret eder?

- A) Tezkiye
- B) Kıraat
- C) Temsil
- D) Tebyin

17. Birine bilgi öğretmek, ders okutmaya ne ad verilir?

- A) Talim
- B) Temsil
- C) Tezkiye
- D) Teşri

18. Allah (c.c.) Kur'an-ı Kerim'i hangi melek vasıtasıyla Hz. Muhammed'e (s.a.v.) indirmiştir?

- A) Mikail (a.s.)
- B) İsrail (a.s.)
- C) Cebrail (a.s.)
- D) Azrail (a.s.)

19. Hz. Muhammed'in (s.a.v.) tebliğ görevi kaç yıl sürmüştür?

- A) 7
- B) 12
- C) 23
- D) 34

20. Kur'an-ı Kerim'in manasını anlamak ve gereğince amel etmek için onu tecvid ve tertil üzere dikkatlice okumaya ne ad verilir?

- A) Tezkiye
- B) Şirk
- C) Tilavet
- D) Şecaat

2019 AÖÖ-AÖL III. DÖNEM 0106-A

1. Kulun acizliğini anlayıp sonsuz kudret ve rahmet sahibi olan Rabbinden dünya ve ahiretle ilgili ihtiyaçlarını istemesine ne ad verilir?

- A) Dua
- B) Cihat
- C) Siyer
- D) Megazi

2. ----- vakit namaz, ihmal edilmemesi gereken farz bir ibadettir.

Yukarıdaki cümlede boş bırakılan yeri aşağıdakilerden hangisi doğru şekilde tamamlar?

- A) İki
- B) Üç
- C) Dört
- D) Beş

3. Hz. Ömer'in (r.a.) doğum yeri aşağıdakilerden hangisidir?

- A) Mekke
- B) Taif
- C) Medine
- D) Basra

4. Kâbe'nin bulunduğu şehir aşağıdakilerden hangisidir?

- A) Hayber
- B) Tebük
- C) Medine
- D) Mekke

5. I. Namaz
II. Oruç
III. Hac

Yukarıdakilerden hangileri İslâm'ın beş temel esası arasında yer alır?

- A) Yalnız I
- B) I ve II
- C) II ve III
- D) I, II ve III

6. Hicrî takvim hangi halife döneminde kabul edilmiştir?

- A) Hz. Osman (r.a.)
- B) Hz. Ebu Bekir (r.a.)
- C) Hz. Ali (r.a.)
- D) Hz. Ömer (r.a.)

7. Hz. Muhammed'in (s.a.v.) katılmadığı, sahabelerden birinin komuta ettiği askeri seferlere ne ad verilir?

- A) Siyer
- B) Megazi
- C) Seriyeye
- D) Gazve

8. Yüce Allah'ı (c.c.) güzel isimleriyle anmak ve bu isimleri kalp ve dil ile söylemeye ne ad verilir?

- A) Tevekkül
- B) Zikir
- C) Cihat
- D) Hac

9. Hz. Muhammed'in (s.a.v.) aşure orucu tuttuğu ay aşağıdakilerden hangisidir?

- A) Recep
- B) Şaban
- C) Muharrem
- D) Ramazan

10. Hz. Muhammed'in (s.a.v.) bizzat katılarak sevk, komuta ve idare ettiği askeri hareketlere ne ad verilir?

- A) Megazi
- B) Siyer
- C) Gazve
- D) Seriyeye

11. Hz. Ali'nin (r.a.) babası aşağıdakilerden hangisidir?

- A) Ebu Hureyre
- B) Selman-ı Farisi
- C) Ebu Talib
- D) Abdurrahman bin Mülcem

12. Allah'ın (c.c.) Kur'an-ı Kerim'deki "...Bilmiyorsanız bir bilenden sorun." emri aşağıdakilerden hangisine işaret eder?

- A) İstişare
- B) Adalet
- C) Sulh
- D) Ahde vefa

13. İslâm dininde önemli bir yere sahip olan ve insanlar arasındaki mal ve para değişimi olarak tanımlanan kelime aşağıdakilerden hangisidir?

- A) Zekât
- B) Zikir
- C) Ticaret
- D) Talim

14. Bir konuyu danışma, fikir sorma, başkalarının konu hakkındaki düşüncelerini alma anlamına gelen kelime aşağıdakilerden hangisidir?

- A) Zikir
- B) İstişare
- C) Tevekkül
- D) Tebyin

15. I. Bedir Savaşı
II. Uhud Savaşı
III. Talas Savaşı

Yukarıdakilerden hangileri Hz. Ali'nin (r.a.) katıldığı savaşlar arasında yer alır?

- A) Yalnız II
- B) I ve II
- C) II ve III
- D) I, II ve III

16. Hz. Muhammed'in (s.a.v.) Mekke'de güvenliği sağlamak, barışı zedeleyecek haksızlıkları önlemek, zayıfları korumak ve zulme uğrayanlara yardım etmek amacıyla katıldığı topluluk aşağıdakilerden hangisidir?

- A) Hayber Topluluğu
- B) Hilf'ül Fudûl
- C) Hacerü'l Esved
- D) Mekkeli Muhacirler

17. Aşağıdakilerden hangisi sözünde durma, özü ve sözü doğru olma anlamına gelir?

- A) Ahde vefa
- B) Sulh
- C) İstişare
- D) Tevekkül

18. Kur'an-ı Kerim'de "Ahdi de yerine getirin, doğrusu verilen ahidde sorumluluk vardır" ayetiyle ifade edilen İslâm ahlâkı prensibi aşağıdakilerden hangisidir?

- A) Sulh
- B) Ahde vefa
- C) Adalet
- D) Cihat

19. Allah'ın (c.c.) Aslanı olarak anılan sahabi aşağıdakilerden hangisidir?

- A) Hz. Ömer (r.a.)
- B) Hz. Ebu Bekir (r.a.)
- C) Hz. Osman (r.a.)
- D) Hz. Ali (r.a.)

20. Hak ve hukuka uyma, herkesin hakkını gözetme, doğruluktan ayrılmama, ölçüde ve dengede tutma anlamlarına gelen kelime aşağıdakilerden hangisidir?

- A) Adalet
- B) İstişare
- C) Sulh
- D) Saygı

SEÇMELİ GİRİŞİMCİLİK 2

A

2019 AÖÖ-AÖL III. DÖNEM 0106-A

1. Aşağıdakilerden hangisi fizibilite etüdünün aşamalarından biri değildir?

- A) Hukuki inceleme
- B) Sosyolojik inceleme
- C) Ekonomik inceleme
- D) Teknik inceleme

2. Girişimcilerin hedefledikleri amaçlarına ulaşabilmek için uygulamaya karar verdikleri fikir ya da fikirler bütününe ne ad verilir?

- A) Proje
- B) İş fikri
- C) Analiz
- D) Araştırma

3. Aşağıdakilerden hangisi yapılabirlik etüdünün faydalarından biridir?

- A) Kredilerin doğru ve etkin kullanılmasını sağlar.
- B) Toplumun eğitim seviyesini artırır.
- C) Geri dönüşümü hızlandırır.
- D) Rekabeti artırır.

4. I. Talep tahmini
II. Ham madde analizi
III. Kapasite

Yukarıdakilerden hangileri fizibilite etüdünün aşamalarından olan ekonomik incelemede yapılan araştırmalardandır?

- A) Yalnız II
- B) I ve II
- C) I ve III
- D) I, II ve III

5. Uzmanlık, bilgi ve deneyimi gerektiren proje faaliyetine ne ad verilir?

- A) Güdüleme
- B) Fizibilite(Yapılabirlik) çalışması
- C) Koordinasyon
- D) Çözümleme

6. Kurumları orta ve uzun vadede başarıya ulaştırmayı hedefleyen stratejik planlara ne ad verilir?

- A) Proje
- B) Yönetişim
- C) Hedef
- D) Denetim

7. Aşağıdakilerden hangisi yapılabirlik etüdünün ekonomik incelemede yapılan araştırmalarından biri değildir?

- A) Ham madde analizi
- B) Ürün araştırması
- C) Kuruluş yeri seçimi
- D) Finansman giderlerinin belirlenmesi

8. "Üretim ve pazarlama", işletmenin temel fonksiyonlarından hangisinin içinde yer alır?

- A) Destekleyici fonksiyon
- B) Genel fonksiyon
- C) Temel fonksiyon
- D) Kolaylaştırıcı fonksiyon

9. Serbest piyasa ekonomisine işlerlik kazandırmak amacıyla kamu ekonomik işletme ya da teşebbüsleri mülkiyetinin kısmen veya tamamen özel teşebbüse devredilerek bunların özel işletme ya da teşebbüs biçimine dönüştürülmesine ne ad verilir?

- A) Özelleştirme
- B) El koyma
- C) Kamulaştırma
- D) Sonlandırma

10. Otomobil fabrikaları aşağıdaki işletmelerden hangisine örnektir?

- A) Sanayi işletmeleri
- B) Kiralama işletmeleri
- C) Ticaret işletmeleri
- D) Finans işletmeleri

11. Aşağıdakilerden hangisi sermaye şirketlerinden biri değildir?

- A) Limitet şirketler
- B) Dernek ve vakıfların iktisadi işletmeleri
- C) Anonim şirketler
- D) Sermayesi paylara bölünmüş komandit şirketler

12. Aşağıdakilerden hangisi işletmelerin ekonomik bakımdan sınıflandırılmasında yer alan işletme türlerinden biridir?

- A) Tarım işletmeleri
- B) Kiralama işletmeleri
- C) Finans işletmeleri
- D) Hizmet üreten işletmeler

13. Aşağıdakilerden hangisi işletmenin temel fonksiyonlarından biri değildir?

- A) Destekleyici fonksiyon
- B) Genel fonksiyon
- C) Kolaylaştırıcı fonksiyon
- D) Özendirici fonksiyon

14. Kâr amacıyla mal ve hizmet üretmek veya pazarlamak için üretim faktörlerini planlı, tutarlı ve akılcı bir sistemle bir araya getiren teknik ve ekonomik birime ne ad verilir?

- A) Piyasa
- B) İşletme
- C) Federasyon
- D) Vakıf

15. Türkiye'nin ekonomik ve sosyal ihtiyaçlarının karşılanmasında küçük ve orta ölçekli işletmelerin payını ve etkinliğini artırmak, rekabet güçlerini ve düzeylerini yükseltmek, sanayide uyumunu ekonomik gelişmelere uygun biçimde gerçekleştirmek amacıyla kurulan kurum aşağıdakilerden hangisidir?

- A) KOSGEB
- B) SPK
- C) TSKB
- D) BDDK

16. Çalışanlara işletmenin amaçlarını, ilkelerini, çalışma şeklini tanımlamaya ve iş yaşamında uyulacak ilkelere yönelik kurallar bütününe açıklayan kavram aşağıdakilerden hangisidir?

- A) Ahilik
- B) Örf
- C) İş ahlakı kuralları
- D) Hukuk kuralları

17. I. Sermaye eksikliği
II. Ekonomik istikrarsızlıklar
III. Bilgi eksikliği

Yukarıdakilerden hangileri girişimcilerin aşması gereken engellerdendir?

- A) Yalnız II
- B) Yalnız III
- C) I ve II
- D) I, II ve III

18. Aşağıdakilerden hangisi internet üzerinden satışın başarıya ulaşması için dikkat edilmesi gereken konulardan biri değildir?

- A) Doğru ihtiyaç tespiti
- B) Doğru işletme kuralları
- C) Doğru mağaza dekorasyonu seçimi
- D) Doğru hedef kitle

19. Piyasada tanınmış yerleşmiş bir ismin ya da markanın işletme hakkını veren tarafa ne ad verilir?

- A) Müteşebbis
- B) Distribütörük
- C) Franchisor
- D) Franchisee

20. I. Ticari defterlerini tasdik ettirme
II. Deprem felaketinden zarar görenler için yardımda bulunma
III. Ticari defterleri saklama

Yukarıdakilerden hangileri girişimcinin yasal sorumluluklarındandır?

- A) Yalnız I
- B) Yalnız II
- C) I ve III
- D) I, II ve III

2019 AÖÖ-AÖL III. DÖNEM 0106-A

1. Bir ABC üçgeninin iç açıları \hat{A} , \hat{B} ve \hat{C} olmak üzere, $\sin(\hat{A}) + \sin(\hat{B} + \hat{C})$ ifadesinin eşiti aşağıdakilerden hangisidir?

- A) $2 \cdot \sin(\hat{A})$
 B) $\sin(2\hat{A})$
 C) 0
 D) 1

2. $x = 23^\circ 37'$ ve $y = 19^\circ 43'$ olduğuna göre, $x - y$ değeri aşağıdakilerden hangisidir?

- A) $3^\circ 54'$
 B) $4^\circ 6'$
 C) $4^\circ 54'$
 D) $6^\circ 4'$

3. $x = \sin 150$, $y = \cos 70$, $z = \tan 170$ olduğuna göre; x , y ve z 'nin büyükten küçüğe sıralanmış hali aşağıdakilerden hangisinde doğru olarak verilmiştir?

- A) $x > y > z$
 B) $y > x > z$
 C) $z > x > y$
 D) $z > y > x$

4. 105° 'lik açının esas ölçüsü kaç radyandır?

- A) $\frac{5\pi}{12}$
 B) $\frac{7\pi}{12}$
 C) $\frac{3\pi}{4}$
 D) $\frac{7\pi}{8}$

5. $\sin x + \cos x = \frac{\sqrt{3}}{5}$ olduğuna göre, $\sin x \cdot \cos x$ ifadesinin değeri kaçtır?

- A) $\frac{3}{5}$
 B) $\frac{22}{25}$
 C) $-\frac{2}{5}$
 D) $-\frac{11}{25}$

6. $f(x) = \cos(6x + 2)$ fonksiyonunun esas periyodu aşağıdakilerden hangisidir?

- A) $\frac{\pi}{2}$
 B) $\frac{\pi}{3}$
 C) $\frac{\pi}{6}$
 D) $\frac{\pi}{12}$

7. $M = \tan(-135) - \sin(210) + \cos(-60)$ ifadesinin değeri kaçtır?

- A) -1
 B) 0
 C) 1
 D) 2

8. $h(x) = \tan(4x + 6)$ fonksiyonunun esas periyodu aşağıdakilerden hangisidir?
- A) $\frac{\pi}{2}$
 B) $\frac{\pi}{3}$
 C) $\frac{\pi}{4}$
 D) $\frac{\pi}{6}$
9. $M = 7 - 3\cos x$ olduğuna göre, M 'nin alabileceği en küçük tam sayı değeri kaçtır?
- A) 10
 B) 7
 C) 5
 D) 4
10. $K = \cos 450 - \cos 540 - \sin 810 + \sin 900$ ifadesinin değeri kaçtır?
- A) -2
 B) 0
 C) 1
 D) 2
11. $\frac{-21\pi}{8}$ radyanlık açının esas ölçüsü kaç radyandır?
- A) $\frac{11\pi}{8}$
 B) $\frac{9\pi}{8}$
 C) $\frac{7\pi}{8}$
 D) $\frac{5\pi}{8}$
12. $A(0,0)$ ve $B(3,4)$ noktaları arasındaki uzaklık kaç birimdir?
- A) 3
 B) 4
 C) 5
 D) 7
13. $L(1,5)$ noktasının $3x - 4y + 2 = 0$ doğrusuna olan uzaklığı kaç birimdir?
- A) 2
 B) 3
 C) 4
 D) 5
14. Köşeleri $A(0,0)$, $B(3,0)$ ve $C(3,3)$ olan üçgenin ağırlık merkezinin koordinatları aşağıdakilerden hangisidir?
- A) (2,1)
 B) (0, 3)
 C) (3/2, 1)
 D) (3/2, 3)
15. $y = 3x + 7$ doğrusunun eğimi kaçtır?
- A) 0
 B) 3/7
 C) 3
 D) 7
16. $-2x - y = 4$ ve $3x - 2y = 8$ doğrularının kesiştikleri noktanın koordinatları aşağıdakilerden hangisidir?
- A) (4,2)
 B) (1,-3)
 C) (0,-4)
 D) (2,5)

17. $f(x) = x^2 + 4$ fonksiyonunun $[1,3]$ kapalı aralığındaki ortalama değişim hızı kaçtır?

- A) 2
- B) 3
- C) 4
- D) 5

18. Tepe noktası $T(-2,0)$ olan ve $K(0,4)$ noktasında geçen parabolün denklemini aşağıdakilerden hangisidir?

- A) $y = x^2 - 2x + 4$
- B) $y = x^2 + 4x + 4$
- C) $y = -x^2 + x - 2$
- D) $y = 2x^2 + 5x - 3$

19. $f: \mathbb{R} \rightarrow \mathbb{R}$, $f(x) = x^2 + 6x + 8$ fonksiyonunun grafiğinin tepe noktasının koordinatları aşağıdakilerden hangisidir?

- A) (3,35)
- B) (0,8)
- C) (-2,0)
- D) (-3,-1)

20.

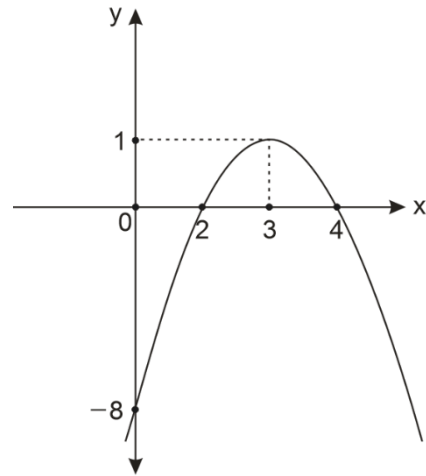

Yukarıda grafiği verilen fonksiyon aşağıdakilerden hangisidir?

- A) $x^2 + 4x - 6$
- B) $-x^2 + 3x + 6$
- C) $x^2 + 6x - 4$
- D) $-x^2 + 6x - 8$

2019 AÖÖ-AÖL III. DÖNEM 0106-A

1. İki olay ya da olgu arasındaki benzerlikten yola çıkarak, onların başka bakımlardan da benzer olacaklarını öne süren çıkarsamaya ne ad verilir?
- A) Tümdengelim
B) Analoji
C) Tümevarım
D) Korelasyon
2. Güdüsel döngüde ihtiyaçtan sonra aşağıdakilerden hangisi gelir?
- A) Dürtü
B) Güdü
C) Amaca ulaşma
D) Davranış
3. Aşağıdakilerden hangisi psikoloji araştırmalarında kullanılan betimleyici ve tanımlayıcı yöntemlerden biridir?
- A) Deneysel yöntem
B) Korelasyonel yöntem
C) Nedensel karşılaştırma
D) Doğal gözlem
4. Bir kişide herhangi bir duyum oluşması için gerekli minimum fiziksel enerji şiddetine ne ad verilir?
- A) Gelişim
B) Farklılaşma eşiği
C) Mutlak eşik
D) Uyarım
5. Psikolojinin konusunun zihnin yapısı ve bilinç denilen karmaşık yapının çözümlenmesi olduğunu öngören yaklaşım aşağıdakilerden hangisidir?
- A) Yapısalcı
B) Davranışçı
C) İşlevselci
D) Bütüncül
6. Uyarıcılara organizma tarafından verilen karşılığa ne ad verilir?
- A) Tepki
B) Çevre
C) Etki
D) Süreç
7. Psikolojinin tıp alanında uygulanmasıyla ortaya çıkan psikolojinin uygulamalı alt dalı aşağıdakilerden hangisidir?
- A) Gelişim Psikolojisi
B) Klinik Psikoloji
C) Örgütsel Psikoloji
D) Eğitim Psikolojisi
8. Aşağıdakilerden hangisi günümüzde psikoloji tanımının dört önemli unsurundan biri değildir?
- A) Organizma
B) Zihinsel süreç
C) Çevre
D) Davranış
9. Hedefe ulaşıldığında, doyum sağlandığında duyulan his aşağıdakilerden hangisidir?
- A) Kaygı
B) Öfke
C) Haz
D) Korku
10. Bellek, güdü, duygu ve davranışların fizyolojik temelleri üzerinde laboratuvar çalışmaları yapar. Organizmanın anatomik yapısının, sinir sistemi, salgı bezleri gibi fizyolojik olayların davranışlarla olan ilişkisini saptamaya çalışır.
- Yukarıda sözü edilen psikoloji dalı aşağıdakilerden hangisidir?
- A) Eğitim psikolojisi
B) Din psikolojisi
C) Klinik psikoloji
D) Deneysel psikoloji

11. Yapılan çalışmaların başka bilim insanları tarafından yinelenildiğinde birbirine yakın sonuçlar vermesini ifade eden psikoloji ölçüsü aşağıdakilerden hangisidir?
- A) Sağlanabilirlik
B) Ölçülebilirlik
C) Tekrarlanabilirlik
D) Gözlenebilirlik
12. Büyük bir deprem yaşayan kişinin küçük ölçekli sallantıları da hissetmeye başlaması aşağıdakilerden hangisine örnektir?
- A) Duyum eşiği
B) Duyarlılaştırma
C) Farklılaştırma eşiği
D) Yetersiz uyarım
13. Bireyin doğuştan getirdiği özelliklerin ortaya çıkmasına olanak sağlayan ya da bu özellikleri sınırlandıran faktörleri içeren kavram aşağıdakilerden hangisidir?
- A) Gen
B) Çevre
C) DNA
D) Kalıtım
14. Kalp atışı ve kan basıncını düzenlemek beynin hangi bölümünün görevleri arasında yer alır?
- A) Frontal lob
B) Temporal lob
C) Serebellum
D) Beyin sapı
15. Beden işlevlerini ruhsal olarak denetlemeyi amaçlayan bilinçli kontrol yöntemine ne ad verilir?
- A) Hipnoz
B) Rüya
C) Apne
D) Meditasyon
16. Herhangi bir konuda, yeterli ve gerekli bilgi edinmeden ya da inceleme yapmadan, yetersiz kanıtlara dayanarak varılan yargıya ne ad verilir?
- A) Tutum
B) Benimseme
C) Ön yargı
D) Değer
17. Aynı anda birden çok görevi yerine getirebilme yeteneği olarak tanımlanan dikkat türü aşağıdakilerden hangisidir?
- A) Bölünmüş
B) Etkin
C) Seçici
D) Pasif
18. Aşağıdakilerden hangisi insanlarda 2-6 yaş arası dönemin gelişimsel özelliklerinden biridir?
- A) Dışkı kontrolünü öğrenme
B) Nesne devamlılığını kavrama
C) Nesneler için zihinsel temsiller oluşturma
D) Kendisini çevreden ayırt etme
19. Sayısal olarak belirlenebilirliği ifade eden psikoloji ölçüsü aşağıdakilerden hangisidir?
- A) Tekrarlanabilirlik
B) Ölçülebilirlik
C) Sağlanabilirlik
D) Gözlenebilirlik
20. Bireyin dış dünyayı nasıl içselleştirip uyarıcıları kendine özgü bir biçimde algıladığını anlama amacındaki psikoloji yaklaşımı aşağıdakilerden hangisidir?
- A) Psikodinamik
B) Hümanistik
C) Biyolojik
D) Bilişsel

2019 AÖÖ-AÖL III. DÖNEM 0106-A

1. Aşağıdakilerden hangisi evliliğin amaçlarından biri değildir?

- A) Dayanışma duygusunu hissetmek
- B) Toplumda bir yer edinebilmek
- C) Sevme ve sevilme ihtiyacını karşılamak
- D) Maddi çıkar elde etmek

2. Sosyal hayatın temelini oluşturan kurum aşağıdakilerden hangisidir?

- A) Ekonomi
- B) Aile
- C) Devlet
- D) Okul

3. Evlilik sözleşmesinin sona ermesine ne ad verilir?

- A) İhanet
- B) Ayrılma
- C) Talak
- D) Tecessüs

4. Aşağıdakilerden hangisi Müslüman toplumlardaki yardımlaşma ve dayanışma ile ilgili uygulamalardan biri değildir?

- A) Cizye
- B) Zekât
- C) Sadaka
- D) İnfak

5. "Erkeklerin kadınlar üzerinde hakları olduğu gibi, kadınların da erkekler üzerinde hakları vardır" (Bakara Suresi, 228.Ayet)

Yukarıdaki ayet, aşağıdaki konulardan hangisiyle ilgilidir?

- A) Boşanmanın bireysel ve toplumsal etkileri
- B) Eşlerin karşılıklı sorumlulukları
- C) Hak ve adaleti gözetme
- D) Yardımlaşma ve dayanışma

6. Bir insanı öldürmenin büyük bir günah olduğu, onu yaşatmanın ise ne kadar yüce bir davranış olduğu Kur'an-ı Kerim'in hangi ayetinde belirtilmiştir?

- A) Nur Suresi, 30. Ayet
- B) En'am Suresi, 151. Ayet
- C) Hucurat Suresi, 6. Ayet
- D) Maide Suresi, 32. Ayet

7. Aşağıdakilerden hangisi sağlıklı bir toplumu oluşturan en önemli unsurlardan biridir?

- A) Birbirleriyle çıkar ilişkisi olan insanlar
- B) Bedensel olarak sağlıklı insanlar
- C) Birbirine güvenen insanlar
- D) Birbirini tanıyan insanlar

8. İslam dininde, erkeğin evleneceği kadına nikâhta vermek zorunda olduğu ücrete ne ad verilir?

- A) Mehir
- B) Cizye
- C) Tecessüs
- D) Ziyinet

9. "Birbirinize bir emanet bırakırsanız, emanet bırakılan kimse emaneti sahibine versin ve (bu hususta) Rabbi olan Allah'tan korksun." (Bakara Suresi, 283. Ayet)

Yukarıdaki ayet toplumsal yaşamın temel ilkelerinden hangisine işaret etmektedir?

- A) Kardeşlik
- B) Sulh
- C) Yardımlaşma ve dayanışma
- D) Emniyet ve güven

10. Aşağıdakilerden hangisi ekonomik hayatı olumsuz etkileyen uygulamalardan biri değildir?

- A) Faiz
- B) Rüşvet
- C) İnfak
- D) Karaborsacılık

11. Aşağıdakilerden hangisi hiçbir kişisel çıkar ve kazanç gözetmeksizin sırf Allah rızası için ihtiyaç sahibine verilen borcu ifade eder?

- A) Karz-ı hasen
- B) Hibe
- C) Miras
- D) İnfak

12. Faizin Arapça karşılığı aşağıdakilerden hangisidir?

- A) İnfak
- B) Riba
- C) İntikâr
- D) Tecessüs

13. "Mallarınızı aranızda haksız yollarla yemeyin. İnsanların mallarından bir kısmını bile bile haram yollarla yemek için o mallardan vermeyin." (Bakara Suresi, 188. Ayet)

Yukarıdaki ayette, aşağıdakilerden hangisinin İslâm dinince yasak olduğu belirtilmiştir?

- A) Faiz
- B) Karaborsacılık
- C) Rüşvet
- D) Hileli satış

14. Aşağıdakilerden hangisi İslâm dininin faizle ilgili görüşlerinden biri değildir?

- A) Paranın üretim dışında tutulması uygun değildir.
- B) Faiz, varlıklı insanların ihtiyaç sahiplerini sömürmesine yol açar.
- C) Sermayenin belli kişilerde toplanması, gelir dağılımında farklılıklara neden olur.
- D) Parayı üretime katmadan veya risk ve zarara katlanmadan kazanç elde edilebilir.

15. İnfak etmek ne anlama gelir?

- A) Zekât ve sadaka vermek
- B) Hoşgörülü olmak
- C) İşini güzel yapmak
- D) Kul hakkını gözetmek

16. Fiyat ve değer ilişkisini bozarak, bir takım faydalar elde etmek için ürünün fiyatını haksız bir şekilde yükseltmeye veya düşürmeye ne ad verilir?

- A) Hileli satış yapma
- B) Yapay olarak fiyatlarla oynama
- C) Karaborsacılık
- D) Rüşvet alma veya verme

17. Aşağıdakilerden hangisi kul hakkına girmeye bir örnek değildir?

- A) Dedikodu yapmak
- B) Sırları ifşa etmek
- C) Özel hayatı araştırmak
- D) Birinden borç almak

18. Ticari bir ürünü pahalılaştırma gayesiyle saklayıp piyasaya arzını geciktirmeye ne ad verilir?

- A) Spekülasyon
- B) Karaborsacılık
- C) Manipülasyon
- D) Hileli satış

19. Aşağıdakilerden hangisi işverenin hak ve sorumluluklarından biri değildir?

- A) İş ortamının güvenliğini sağlamak
- B) İş ehline vermek
- C) İşçinin ücretini işin bitiminden sonra belirlemek
- D) İşçileri çalışma saatinden fazla çalıştırmamak

20. İnsanların birbirleriyle olan ilişkilerinden doğan hak ve sorumluluklarına genel olarak ne ad verilir?

- A) Kul hakkı
- B) Ekonomik haklar
- C) Mülkiyet hakkı
- D) Sosyal haklar

2019 AÖÖ-AÖL III. DÖNEM 0106-A

1. Ich habe meine Ferien in Bodrum -----.

Welches Wort passt in die obige Lücke?

Yukarıdaki cümlede boş bırakılan yeri aşağıdakilerden hangisi doğru olarak tamamlar?

- A) verbringst
B) verbrachten
C) verbringen
D) verbracht

2. Was bedeutet das Wort "teklif" auf Deutsch?

"teklif" sözcüğünün Almancası aşağıdakilerden hangisinde doğru olarak verilmiştir?

- A) Der Verkauf
B) Der Preis
C) Das Angebot
D) Die Abmachung

3. Ich ----- Ihnen einen angenehmen Flug.

Welches Wort passt in die obige Lücke?

Yukarıdaki cümlede boş bırakılan yeri aşağıdakilerden hangisi doğru olarak tamamlar?

- A) wünsche
B) wünschen
C) wünschst
D) wünscht

4. Ich will nach Deutschland, -----.

Welches ergänzt nicht die Lücke im obigen Satz?

Yukarıdaki cümlede boş bırakılan yeri aşağıdakilerden hangisi doğru olarak tamamlamaz?

- A) weil ich gern ins Ausland fliege
B) weil wir keine Raten machen
C) weil ich Sommerferien habe
D) weil meine Freunde mich eingeladen haben

5. Uwe fliegt nach England, ----- er dort Freunde hat.

Welches Wort passt in die obige Lücke?

Yukarıdaki cümlede boş bırakılan yeri aşağıdakilerden hangisi doğru olarak tamamlar?

- A) wann
B) womit
C) weil
D) wozu

6. Bei all-inclusive Hotels sind -----.

Welches ergänzt die Lücke im obigen Satz?

Yukarıdaki cümlede boş bırakılan yeri aşağıdakilerden hangisi doğru olarak tamamlar?

- A) bestimmte Ausflüge umsonst
B) nur die Getränke im Preis inbegriffen
C) kann man zu jeder Zeit essen so viel man will
D) bestimmte Hotelleistungen im Preis eingeschlossen

7. Der Brandenburger Tor / ein / bekanntes / Wahrzeichen / Berlin / von

Wie kann man mit den obigen Wortgruppen einen sinnvollen Satz bilden?

Yukarıdaki sözcük gruplarıyla kurulabilecek en anlamlı cümle aşağıdakilerden hangisinde doğru olarak verilmiştir?

- A) Wahrzeichen von der Brandenburger Tor ist ein bekanntes Berlin.
B) Von Berlin der Brandenburger Tor ist ein Wahrzeichen bekanntes.
C) Ist ein bekanntes Berlin Wahrzeichen von der Brandenburger Tor.
D) Der Brandenburger Tor ist ein bekanntes Wahrzeichen von Berlin.

8. Ja, gerne. Wie kann ich Ihnen helfen?

Welche Frage passt zur obigen Antwort?

Yukarıdaki cevabı gerektirecek soru aşağıdakilerden hangisinde doğru olarak verilmiştir?

- A) Guten Tag, können Sie mir bitte behilflich sein?
- B) Guten Abend, hatten Sie einen guten Flug?
- C) Hatten Sie einen Termin?
- D) Welche Angebote können Sie mir zeigen?

9. Es ist ----- 22 Uhr, können Sie den Fernseher bitte -----.

Welche Wörter passen in die obigen Lücken?

Yukarıdaki cümlede boş bırakılan yerleri aşağıdakilerden hangileri doğru olarak tamamlar?

- A) schon / leiser stellen
- B) fast / lauter einstellen
- C) ganz / runterstellen
- D) etwa / aufstellen

10. Nein, er ist breit.

Welche Frage passt zur obigen Antwort?

Yukarıdaki cevabı gerektirecek soru aşağıdakilerden hangisinde doğru olarak verilmiştir?

- A) Wie hoch ist die Miete?
- B) Ist der Korridor schmal?
- C) Ist die Wohnung gross genug?
- D) Wo befindet sich die Wohnung?

11. Die Nebenkosten / Die Kauton / Der Aufzug / Die Schuluniform

Welches Wort passt nicht zu den anderen in der obigen Wortgruppe?

Yukarıdaki sözcük grubuna uymayan sözcük aşağıdakilerden hangisinde doğru olarak verilmiştir?

- A) Der Aufzug
- B) Die Nebenkosten
- C) Die Kauton
- D) Die Schuluniform

12. Herr Küger macht einen Termin mit der ----- aus.

Welches Wort passt in die obige Lücke?

Yukarıdaki cümlede boş bırakılan yeri aşağıdakilerden hangisi doğru olarak tamamlar?

- A) Beschreibung
- B) Mieterin
- C) Kauton
- D) Nebenkosten

13. Was bedeutet für dich Nachbar?

Welche Antwort passt zur obigen Frage?

Yukarıdaki sorunun cevabı aşağıdakilerden hangisinde doğru olarak verilmiştir?

- A) Seit dem Abschluss arbeiten wir zusammen in der selben Abteilung!
- B) Habe schon lange nichts von ihm gehört!
- C) Nachbar bedeutet für mich, Freund, Eingeweihter, Leidensgenosse und Trost mit Kaffee und Kuchen!
- D) Leider weiss ich das auch nicht genau, vielleicht hilft Ihnen dort drüben die Information!

14. Was bedeutet das Wort "Das Speerwerfen " auf Türkisch?

"Das Speerwerfen" sözcüğünün Türkçesi aşağıdakilerden hangisinde doğru olarak verilmiştir?

- A) Engelli koşu
- B) Uzun atlama
- C) Cirit atma
- D) Beysbol oynama

15. Mahmut läuft schnell, İlkay läuft schneller aber Zeynep läuft -----.

Welches Wort passt in die obige Lücke?

Yukarıdaki cümlede boş bırakılan yeri aşağıdakilerden hangisi doğru olarak tamamlar?

- A) zu schnell
- B) am schnellsten
- C) als schneller
- D) für schnell

16. Bogenschießen ist eine -----.

Welches Wort passt in die obige Lücke?

Yukarıdaki cümlede boş bırakılan yeri aşağıdakilerden hangisi doğru olarak tamamlar?

- A) Partnerarbeit
- B) Einzelsportart
- C) Mannschaftssportart
- D) Kinderspiel

17. Was durftest du als Kind nicht machen und warum?

Welche Antwort passt zur obigen Frage?

Yukarıdaki sorunun cevabı aşağıdakilerden hangisinde doğru olarak verilmiştir?

- A) Das ist hier verboten.
- B) Sie müssen immer vorsichtig sein, wenn sie Sport machen.
- C) Er konnte reiten als er klein war, aber danach fiel er vom Pferd und bekam Angst.
- D) Ich wollte immer ringen, aber ich durfte nicht, weil ich immer krank war.

18. Ich ----- immer Rafting machen.

Welches Wort passt nicht in die obige Lücke?

Yukarıdaki cümlede boş bırakılan yeri aşağıdakilerden hangisi doğru olarak tamamlamaz?

- A) wäre
- B) wollte
- C) durfte
- D) konnte

19. Kaffee trinke ich -----, Tee trinke ich -----, aber am liebsten trinke ich Milch.

Welche Wörter passen in die obigen Lücken?

Yukarıdaki cümlede boş bırakılan yerleri aşağıdakilerden hangisi doğru olarak tamamlar?

- A) gern / lieber
- B) viel / besser
- C) gut / größer
- D) bestens / schneller

20. Istanbul ist größer ----- Eskişehir.

Welches Wort passt in die obige Lücke?

Yukarıdaki cümlede boş bırakılan yeri aşağıdakilerden hangisi doğru olarak tamamlar?

- A) wie
- B) ob
- C) als
- D) auch

2019 AÖÖ-AÖL III. DÖNEM 0106-A

1. Le renard est -----.

Trouvez le mot qui convient.**Yukarıdaki cümleyi doğru şekilde tamamlayan sözcüğü bulunuz.**

- A) apprivoisé
- B) les yeux bleus
- C) les cheveux blonds
- D) joyeuse

2. Je suis contre les vitamines. Je ne prends ----- de vitamines.

Trouvez le mot qui convient.**Yukarıdaki cümleyi doğru şekilde tamamlayan sözcüğü bulunuz.**

- A) parfois
- B) jamais
- C) toujours
- D) souvent

3. «Bu akşam neler yapacaksınız?»

Choisissez la traduction qui convient.**Yukarıdaki cümlelerin Türkçe karşılığı aşağıdakilerden hangisidir?**

- A) Quelle est votre activité pour le matin?
- B) Que faites-vous ce matin?
- C) Qu'est-ce que vous ferez demain?
- D) Qu'est-ce que vous allez faire ce soir?

4. Pour la santé des dents, il faut -----.

Trouvez l'expression qui convient.**Yukarıdaki cümleyi doğru şekilde tamamlayan ifadeyi bulunuz.**

- A) aller à l'hôpital
- B) manger une pomme
- C) bien dormir
- D) se brosser les dents

5. Je ne partirai pas seul, je partirai -----.

Choisissez le mot/l'expression qui convient.**Cümledeki boşluğu aşağıdakilerden hangisi doğru şekilde tamamlar?**

- A) personne
- B) seule
- C) en groupe
- D) en vacances

6. ----- quelles conditions travaillez-vous?

Choisissez le mot qui convient.**Cümledeki boşluğu aşağıdakilerden hangisi doğru şekilde tamamlar?**

- A) Dans
- B) Du
- C) De
- D) En

7. Quand je suis fatigué, je -----.

Choisissez l'expression qui convient.**Yukarıdaki cümlede boş bırakılan yeri aşağıdakilerden hangisi doğru şekilde tamamlar?**

- A) me repose
- B) danse
- C) fais du vélo
- D) fait du violon

8. On fait du ski ----- hiver.

Choisissez le mot qui convient.**Cümledeki boşluğu aşağıdakilerden hangisi doğru şekilde tamamlar?**

- A) des
- B) au
- C) dans
- D) en

9. I. J'ai décidé d'organiser une fête.
II. C'est une bonne école.
III. Je vais inviter tous mes amis.
IV. On va s'amuser.

Trouvez la phrase qui **ne convient pas**.

Cümleler sırasıyla okunduğunda, anlam bütünlüğünü **bozan** cümleyi bulunuz.

- A) I
B) II
C) III
D) IV

10. «Eloïse a perdu sa carte d'identité.»

Choisissez la traduction qui convient.

Yukarıdaki cümlelerin Türkçe karşılığı aşağıdakilerden hangisidir?

- A) Eloïse kartlarını herkese verdi.
B) Eloïse kartlarını dağıttı.
C) Eloïse nüfus cüzdanını kaybetti.
D) Eloïse kimlik bilgilerini aldı.

11. Marie est -----; elle doit faire un régime.

Trouvez le mot qui convient.

Yukarıdaki cümleyi doğru şekilde tamamlayan sözcüğü bulunuz.

- A) sportive
B) obèse
C) équilibrée
D) maigre

12. Lisa : J'adore danser.
Henri : -----, j'aime beaucoup.

Choisissez la réponse qui convient.

Yukarıdaki konuşmada soruyu gerektiren cevap aşağıdakilerden hangisidir?

- A) Moi si
B) Moi non plus
C) Pas moi
D) Moi aussi

13. Lisa : Qu'est-ce que tu aimes lire?
Henri : -----.
Lisa : Et les romans?
Henri : Non pas trop!

Choisissez l'expression qui convient.

Konuşmadaki boşluğu aşağıdakilerden hangisi doğru şekilde tamamlar?

- A) La télévision
B) La radio
C) Le journal
D) Le sport

14. Je bois du ----- parce que je tousse beaucoup.

Trouvez le mot qui convient.

Yukarıdaki cümleyi doğru şekilde tamamlayan sözcüğü bulunuz.

- A) sirop
B) comprimé
C) pommade
D) crème

15. Il est -----: Il devient rouge quand il parle.

Trouvez le mot qui convient.

Yukarıdaki cümleyi doğru şekilde tamamlayan sözcüğü bulunuz.

- A) joyeux
B) belle
C) timide
D) heureux

16. Tu as raison, je suis ----- d'accord avec toi.

Trouvez le mot/l'expression qui convient.

Yukarıdaki cümleyi doğru şekilde tamamlayan sözcük ya da ifadeyi bulunuz.

- A) absolument pas
B) tout à fait
C) pas du tout
D) contre

2019 AÖÖ-AÖL III. DÖNEM 0106-A

17. On doit lire ce livre ----- à demain.

Choisissez le mot qui convient.

Cümledeki boşluğu aşağıdakilerden hangisi doğru şekilde tamamlar?

- A) pour
- B) dans
- C) pendant
- D) jusqu'

18. Pierre : Il y a un incendie!

Paul : -----?

Pierre : Oui, ils arrivent.

Trouvez l'expression qui convient.

Yukarıdaki konuşmayı doğru şekilde tamamlayan ifadeyi bulunuz.

- A) Le médecin est arrivé
- B) Les autorités sont ici
- C) Tu as appelé les pompiers
- D) L'usine est ravagée

19. J'ai bu ----- le lait.

Choisissez le mot qui convient.

Cümledeki boşluğu aşağıdakilerden hangisi doğru şekilde tamamlar?

- A) toutes
- B) tout
- C) toute
- D) tous

20. Un violon est un ----- de musique.

Choisissez le mot qui convient.

Cümledeki boşluğu aşağıdakilerden hangisi doğru şekilde tamamlar?

- A) instrument
- B) sport
- C) leçon
- D) jeu

2019 AÖÖ-AÖL III. DÖNEM 0106-A

1. A: I lost my wallet.
B: Don't worry. I ----- lend you some money.

Which of the following completes the dialogue above?

Aşağıdakilerden hangisi yukarıdaki konuşmayı doğru şekilde tamamlar?

- A) will
B) be
C) is going to
D) am going to

2. A: I feel myself into a very different world when I'm under water.
B: ----- is an amazing sport. I agree with you.

Which of the following completes the dialogue above?

Aşağıdakilerden hangisi yukarıdaki konuşmayı doğru şekilde tamamlar?

- A) Kitesurfing
B) Horse riding
C) Scuba-diving
D) Knitting

3. We ----- to London next week. We are looking for a cheap hotel.

Which of the following completes the sentence above?

Aşağıdakilerden hangisi yukarıdaki cümleyi doğru şekilde tamamlar?

- A) flies
B) are going to fly
C) is going to fly
D) fly

4. I don't have a driving licence so I ----- drive a car.

Which of the following completes the sentence above?

Aşağıdakilerden hangisi yukarıdaki cümleyi doğru şekilde tamamlar?

- A) could
B) can
C) can't
D) couldn't

5. She ----- living in a town to a city.

Which of the following completes the sentence above?

Aşağıdakilerden hangisi yukarıdaki cümleyi doğru şekilde tamamlar?

- A) prefer
B) would rather
C) prefers
D) would

6. Do you ----- cooking for people?

Which of the following completes the sentence above?

Aşağıdakilerden hangisi yukarıdaki cümleyi doğru şekilde tamamlar?

- A) enjoy
B) good
C) bad
D) gifted

7. Ayşe is a/an ----- person who always comes on time, not late.

Which of the following completes the sentence above?

Aşağıdakilerden hangisi yukarıdaki cümleyi doğru şekilde tamamlar?

- A) honest
B) punctual
C) confident
D) reliable

8. She is a very ----- person. She always gets high marks from the exams.

Which of the following completes the sentence above?

Aşağıdakilerden hangisi yukarıdaki cümleyi doğru şekilde tamamlar?

- A) confident
B) determined
C) creative
D) hardworking

9. I couldn't pass the exam. I wish -----.

Which of the following completes the sentence above?

Aşağıdakilerden hangisi yukarıdaki cümleyi doğru şekilde tamamlar?

- A) I studied harder
- B) I had studied harder
- C) I am going to study harder
- D) I would study harder

10. We ----- Jim before we went to his office.

Which of the following completes the sentence above?

Aşağıdakilerden hangisi yukarıdaki cümleyi doğru şekilde tamamlar?

- A) are going to phone
- B) phone
- C) wasn't phoned
- D) hadn't phoned

11. Ayşe had ----- eaten her dinner by 7p.m.

Which of the following completes the sentence above?

Aşağıdakilerden hangisi yukarıdaki cümleyi doğru şekilde tamamlar?

- A) before
- B) for
- C) already
- D) since

12. ----- I had finished all the work, I had a rest.

Which of the following completes the sentence above?

Aşağıdakilerden hangisi yukarıdaki cümleyi doğru şekilde tamamlar?

- A) Before
- B) After
- C) Since
- D) Already

13. My grandfather ----- live in a village when he was a child.

Which of the following completes the sentence above?

Aşağıdakilerden hangisi yukarıdaki cümleyi doğru şekilde tamamlar?

- A) used to
- B) does use to
- C) isn't use to
- D) not used to

14. If I had been more careful, I ----- my finger.

Which of the following completes the sentence above?

Aşağıdakilerden hangisi yukarıdaki cümleyi doğru şekilde tamamlar?

- A) will cut
- B) wouldn't have cut
- C) would cut
- D) caught

15. I broke my ----- last year. I couldn't walk for a month.

Which of the following completes the sentence above?

Aşağıdakilerden hangisi yukarıdaki cümleyi doğru şekilde tamamlar?

- A) finger
- B) ear
- C) leg
- D) eye

16. By the time I ----- the school, the exam had already started.

Which of the following completes the sentence above?

Aşağıdakilerden hangisi yukarıdaki cümleyi doğru şekilde tamamlar?

- A) had arrived
- B) arrive
- C) is arriving
- D) arrived

17. I was really disappointed when I failed the exam.

Which of the following is the synonym of the underlined word in the sentence above?

Yukarıdaki cümlede altı çizili kelimenin eş anlamlısı aşağıdakilerden hangisidir?

- A) Interested in
- B) Amiable
- C) Honest
- D) Let down

18. A: What were you doing when you saw the accident?

B: -----.

Which of the following completes the dialogue above?

Aşağıdakilerden hangisi yukarıdaki konuşmayı doğru şekilde tamamlar?

- A) I was going to school
- B) I was a child
- C) I don't like running
- D) I went to school

19. ----- I was cooking, he repaired the roof.

Which of the following completes the sentence above?

Aşağıdakilerden hangisi yukarıdaki cümleyi doğru şekilde tamamlar?

- A) After
- B) When
- C) If
- D) While

20. You went out yesterday and didn't take an umbrella. You got soaked.

Which of the following sentences expresses regret for the situation above?

Aşağıdakilerden hangisi yukarıdaki durum için pişmanlık bildiren doğru bir ifadedir?

- A) If only I had taken an umbrella.
- B) If only I hadn't taken an umbrella.
- C) If only I took an umbrella.
- D) If only I didn't take an umbrella.

SINAVDA UYULMASI GEREKEN GENEL KURALLAR

1. Sınava girmek için gerekli belgelerinizin tümünü sınav başlamadan önce sıranızın üzerine bırakınız.
2. Sınav süresince görevlilerle konuşmak, görevlilere soru sormak yasaktır. Aynı şekilde görevlilerin de öğrencilerle yakından ve alçak sesle konuşmaları yasaktır. Gerekli durumlarda görevliler yerinizi değiştirebilir.
3. Size verilen cevap kâğıdının üzerindeki TCKN/öğrenci no, ad, soyadı, bilgilerini kontrol ediniz, ilgili alanları eksiksiz doldurarak imzalayınız. Bu bilgiler size ait değilse, kâğıt üzerinde hiçbir işlem yapmadan görevlileri uyarak size ait cevap kâğıdını isteyiniz. Başkasına ait cevap kâğıdı kullanan öğrencilerin sınavları geçersiz sayılır.
4. Cevap kâğıdı üzerine test grubunu (A, B, C, D) kodlamayan veya birden fazla grubu kodlayanların sınavları geçersiz sayılır.
5. Cevap kâğıdınıza yazacağınız her türlü yazı ve yapacağınız işaretlemeler için koyu yazan siyah kurşun kalem kullanmalısınız. Farklı bir kalem (tükenmez, mürekkepli ya da renkli vb.) kullanan öğrencilerin sınavları geçersiz sayılır.
6. Cevap kâğıdı üzerinde değişiklik yapmak istediğinizde, iz bırakmayan bir silgi kullanınız. Cevap kâğıdınızı buruşturmayınız, katlamayınız ve üzerine gereksiz hiçbir işaret koymayınız.
7. Cevaplarınızı, cevap kâğıdında ilgili test için ayrılmış olan alana, cevap yerinin dışına taşırmadan işaretleyiniz. Soru kitapçığı üzerinde yapılan işaretlemeler değerlendirmeye alınmayacaktır.
8. Her sorunun tek bir doğru cevabı vardır. Bir soru için birden çok cevabı işaretlerseniz, o soruyu yanlış cevaplamış sayılacaksınız.
9. Soru kitapçığınızı aldığınızda sayfalarına hızlıca bakarak hatalı ya da eksik baskı olup olmadığını kontrol ediniz. Hata/eksik olması durumunda kitapçığının değiştirilmesi için derhâl sınav görevlilerine başvurunuz. Sınav görevlileri sınavın başladığını belirtmeden kitapçığınızı tekrar açmayınız.
10. Cevap kâğıdınızda belirtilen kitapçık kodu ile soru kitapçığının kodunu karşılaştırınız. Aynı değilse, sınav görevlilerine durumu bildirerek doğru kitapçığın verilmesini talep ediniz.
11. Soru kitapçığındaki ilgili alanlara ad, soyadı, TCKN/öğrenci no, sınav salon no, sıra no bilgilerinizi eksiksiz doldurarak imzanızı atınız. Soru kitapçığının sayfalarındaki boş yerleri müsvedde amacıyla kullanabilirsiniz.
12. Aşağıdaki durumlarda sınav görevlileri tarafından Bireysel Sınav İptal Tutanağı düzenlenerek ilgili öğrencilerin sınavları geçersiz sayılır:
 - a) Sınav kurallarına ve sınav görevlilerinin uyarılarına uymamak, sınav düzenini bozmak,
 - b) Kâğıt, kitap, defter, not vb. dokümanları; pergel, açıölçer, cetvel vb. araçları; cep telefonu, bilgisayar, tablet, telsiz, kamera vb. iletişim, depolama, kayıt ve veri aktarma cihazlarını; ruhsatlı veya resmi amaçlı olsa bile silah ve silah yerine geçebilecek nesnelere yanında bulundurmamak,
 - c) Sınav sırasında kalem, silgi vb. araç-gereç paylaşımında bulunmak,
 - d) Cevapları, cevap kâğıdı dışında bir yere yazmak ve sınav salonundan dışarı çıkarmak,
 - e) Sınava girebilmek için gerekli belgeleri eksik olduğu halde sınava katılıp, cevap kâğıdında işaretleme yapmak,
 - f) Sınav görevlileri tarafından öğrencinin kimliğinden şüphe duyulması,
 - g) Cevap kâğıdını ve/veya soru kitapçığını sınav görevlilerine eksiksiz ve sağlam şekilde teslim etmemek, sınav salonu dışına çıkarmak,
 - h) Kopya çekmek, kopya vermek ya da kopya çekilmesine yardımcı olmak vb. eylemlerde bulunmak,
 - i) Kendisi yerine başka birini sınava sokmak veya başka bir adayın yerine sınava girmek,
 - j) Talebi doğrultusunda okuyucu ve/veya işaretleyici desteği aldığı hâlde, bizzat sınav sorularını okumak ve/veya cevapları işaretleme.
13. Sınav bitiminde, cevap kâğıdınızı ve soru kitapçığınızı salon görevlilerine eksiksiz biçimde teslim ediniz. Sınav bittikten sonra gönderilen cevap kâğıtları dikkate alınmayacaktır.

SINAV KURALLARINA UYDUĞUNUZ İÇİN TEŞEKKÜR EDER, SINAVINIZDA BAŞARILAR DİLERİZ.